

**Produktoversigt  
Engros prislister  
01.05.2022**



**TEL.: 86 28 77 66**

*- Specialister i tidsstyrede armaturløsninger m.v.*

## GUIDE TIL VALG AF BRUSELØSNING - FORBLANDET VAND



**Advance 4000-X**  
Se side 16

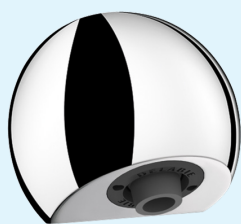

**452 565 + 709 000 CF**  
Se side 15 + 29

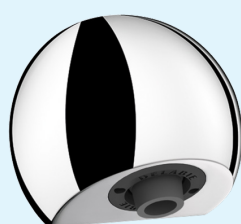

**749 220 BOX + 709 000 CF**  
Se side 10 + 29



**714 000**  
Se side 8



**749 001**  
Se side 9



**714 700 CMA + 714 700 BE**  
Se side 7



**749 235**  
Se side 12



**749 535**  
Se side 14



**452 310**  
Se side 15

## GUIDE TIL VALG AF BRUSELØSNING - FORBLANDET VAND



**NYHED**



## GUIDE TIL VALG AF BRUSELØSNING - KOLDT OG VARMT VAND



**790 006**  
Se side 18

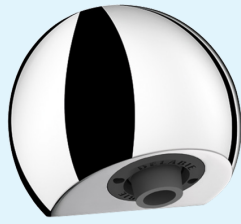

**790 220 BOX + 709 000 CF**  
Se side 21 + 29



**792 452 BOX + 712 000 CF**  
Se side 20 + 29

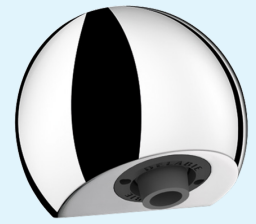

**792 218 BOX + 709 000 CF**  
Se side 20 + 29



## GUIDE TIL VALG AF BRUSELØSNING - KOLDT OG VARMT VAND



**790 135**  
Se side 23



**792 300**  
Se side 25



**792 435**  
Se side 27



**792 400**  
Se side 27

## GUIDE TIL VALG AF BRUSELØSNING - FORBLANDET VAND



749 000  
Se side 10



749 700  
Se side 10



749 715  
Se side 10

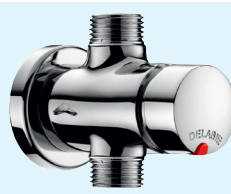

747 800  
Se side 11

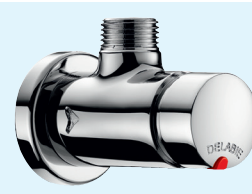

748 800  
Se side 11

## GUIDE TIL VALG AF URINALLØSNING - KOLDT VAND



777 000  
Se side 56



778 000  
Se side 56



760 000  
Se side 58



761 000  
Se side 58



479 411  
Se side 53

## GUIDE TIL VALG AF HÅNDVASKLØSNING - FORBLANDET VAND



740 500  
Se side 43



745 100  
Se side 42

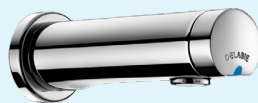

741 500  
Se side 43



746 000  
Se side 42



312 QU1  
Se side 43

## GUIDE TIL VALG AF BRUSELØSNING - KOLDT OG VARMT VAND



790 000  
Se side 19

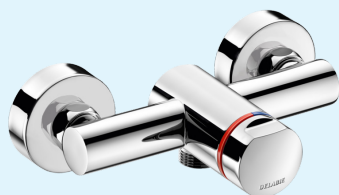

794 470  
Se side 19



794 BOX + 794 218  
Se side 20



792 218 BOX  
Se side 20



790 220 BOX  
Se side 21

## GUIDE TIL VALG AF HÅNDVASKLØSNING - KOLDT OG VARMT VAND



795 100 V2  
Se side 44



794 100  
Se side 45

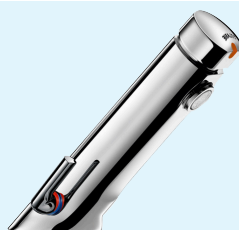

742 510  
Se side 46



490 106  
Se side 47



388MCHLH  
Se side 49



## GUIDE TIL VALG AF BLANDEVENTIL



**Eurotherm**  
side 36 + 37



**Eurotherm Indsats**  
side 38



**Ecosan**  
side 40



**97019 M2**  
side 40



**97138**  
side 40

## GUIDE TIL VALG AF BRUSEHOVEDER, FILTRE OG VANDBEHANDLING



**Hovedbrusere i flere varianter**  
Se side 28 + 29



**Vandfilter**  
Se side 32



**Nocal**  
Se side 33

## GUIDE TIL VALG AF HÅNDVASKLØSNING I RUSTFRIT STÅL

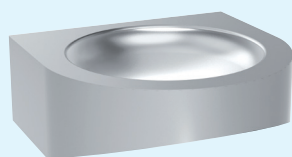

**120 400**  
Se side 70

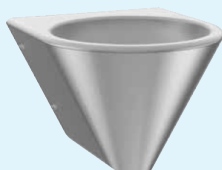

**120 130**  
Se side 70



**120 430**  
Se side 71



**180 330**  
Se side 72

## GUIDE TIL VALG AF TOILETLØSNING I RUSTFRIT STÅL

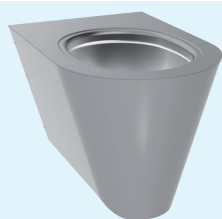

**110 310**  
Se side 74

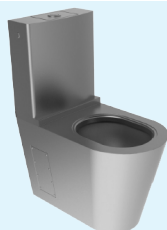

**110 390**  
Se side 75



**134 770**  
Se side 76

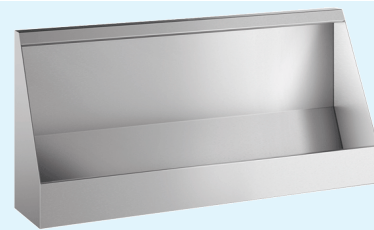

**130 100 - L: 1200 mm**  
Se side 77

## GUIDE TIL VALG AF ØJENSKYLLERE / NØDBRUSERE



**BR 713025**  
Se side 82



**BR 714025**  
Se side 82



**BR 081085**  
Se side 83



**2210**  
Se side 84



**1110**  
Se side 84



## UDDRAG AF GENERELLE SALGS- OG LEVERINGSBETINGELSER:

- Levering:** Intet salg til private. Levering via VVS-grossist. Alle ordrer leveres ufranco af fabrik.
- Priser:** Alle priser er engrospriser excl. moms. Ret til ændringer pga. valutakurser o. lign. forbeholdes.
- Reklamation m.v.:** Evt. reklamationer må finde sted senest 5 dage efter modtagelse. Varer tages kun retur efter forudgående aftale med fradrag på 20% af varens pris. Varer tages alene retur i original emballage. Varer der har været monteret tages ikke retur. Afhjælpning af fejl og lignende må kun udføres efter forudgående aftale.
- Gebyr:** På ordrer under 1500,- kr. (netto) beregnes et ekspeditionsgebyr på 75,- kr.
- Andet:** Enhver ordre udføres under forbehold af strejke, lock-out og anden force majeure. Vi påtager os intet erstatningsansvar i.f.m. for sen fremkomst af forsendelser. I øvrigt henvises til vore generelle salgs- og leveringsbetingelser - se [www.cma.as](http://www.cma.as)
- Godkendt til drikkevand:** For at byggevarer omfattet af "Bekendtgørelse om markedsføring og salg af byggevarer i kontakt med drikkevand" må markedsføres eller sælges, skal det dokumenteres, at byggevarer eller de vandberørte delkomponenter har en af følgende godkendelser: GDV-certificeret, DVGW-certificeret, KIWA-certificeret i Holland eller Sverige.

# DELABIE

- *Nyhed - Med fleksibel tilslutning*
- *Vandtilgang ovenfra eller bagfra*
- *Elegant brusepanel i aluminium*
- *Vandforbrug kun 6 liter pr. minut*
- *Automatisk lukning - 30 sek.*
- *Nem og enkel montering*
- *Høj sikring mod vandalisme*



## TEMPOSTOP SPORTING 2 BRUSEPANEL

Elegant brusepanel med afrundede former i elokseret aluminium med integreret dysesystem. Tilslutning ovenfra eller bagfra 1/2". Til forblandet vand. Skylletid ca. 30 sekunder. Vandforbrug ca. 6 liter pr. minut.

Mål: H x B x D 1030 x 70 x 21 mm.

**Best.nr: 714 700 BE**

**VVS.nr: 72 3868.204**



### TEMPOSTOP SPORTING BRUSEPANEL MED TILSLUTNING OVENFRA

Elegant brusepanel med afrundede former i elokseret aluminium med integreret jet dysesystem. Til forblandet vand. Skylletid ca. 30 sekunder. Vandforbrug ca. 8 liter pr. minut.

Mål: H x B x D 1030 x 70 x 21 mm.

**Best.nr: 714 700 CMA**

**VVS.nr: 72 3868.024**



### TEMPOSTOP SPORTING BRUSEPANEL MED GUMMIDYSESYSTEM

**Best.nr: 714 700/142**

## TEMPOSTOP SPORTING BRUSEKOMBINATION TIL FREMBYGNING PÅ VÆG - 1/2" VANDTILGANG OVENFRA

### HØJ SIKRING MOD VANDALISME

Frembygget brusekombination med impulsknop, rør, samlestykke, rørholder og brusehoved.

Vandtilgang: 1/2" udv. rørgvind ovenfra  
 Udførelse: Forkromet messing  
 Vandforbrug: 6 liter pr. minut (vandbegrænser kan demonteres)  
 Skylletid: ca. 30 sekunder  
 Mål: H x B - 1013 x 21 mm

**Best.nr: 714 000**

**VVS.nr: 72 3867.004**

## TEMPOSTOP CLASSIC BRUSEKOMBINATION HØJ SIKRING MOD VANDALISME

Frembygget brusekombination med bruseventil, rør, rørholder, Tonic Jet brusehoved. (Excl. vinkelforskruing).

Vandtilgang: 3/4" udv. rørgvind nedefra  
 Udførelse: Forkromet messing  
 Vandforbrug: 6 liter pr. minut (vandbegrænser kan demonteres)  
 Skylletid: ca. 30 sekunder.  
 Mål: H x B - 1000 x 30 mm

**Best.nr: 749 001**

**VVS.nr: 72 3865.006**

## VINKELFORSKRUING MED AFSPÆRRING

M 1/2" udv. x F 3/4" omløber, justerbar +/- 2 mm.  
 H: 29 mm, L: 30 mm.

**Best.nr: 836 020**

**VVS.nr: 72 3059.424**

## TEKNISKE MÅLTEGNINGER - FOR YDERLIGERE INFO: [WWW.CMA.AS](http://WWW.CMA.AS)

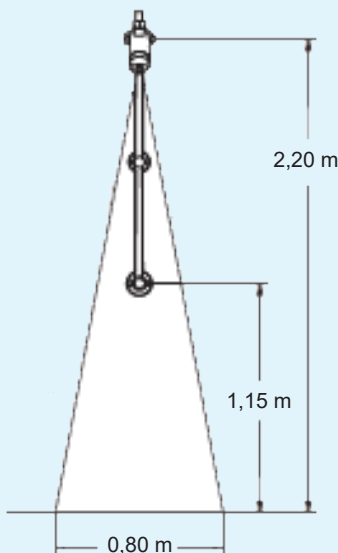

Vandtilgang ovenfra (fra loft eller væg).

Anvendes koblingsdåse skal denne monteres i en højde på ca. 2,20 meter over færdigt gulvniveau.

Dette vil give en ståhøjde under bruseren på ca. 2,05 meter.

Brusekombinationen monteres i en højde af ca. 1,15 meter.

Afstand mellem hver bruser ca. 1,0 meter.

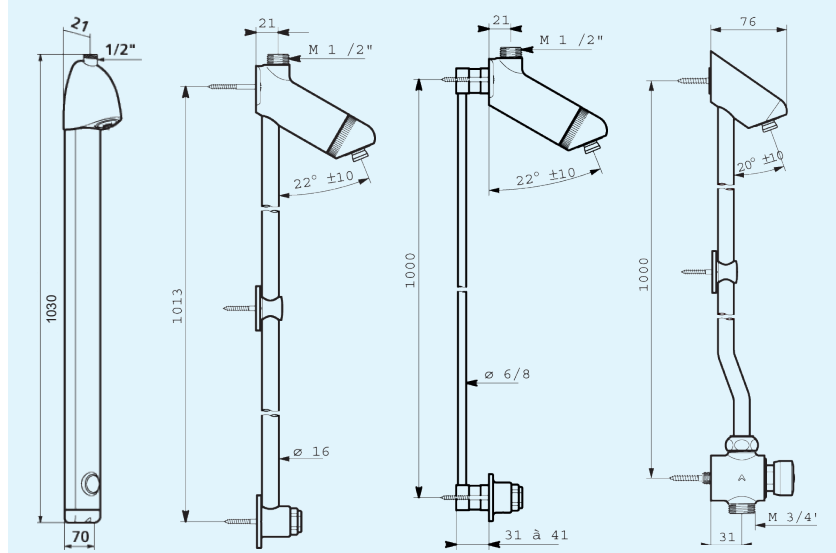





## TEMPOSOFT 2 BRUSEKOMBINATION - NEM AKTIVERING VANDTILGANG NEDENFRA 1/2" HØJ SIKRING MOD VANDALISME

Frembygget brusekombination med Temposoft bruseventil, rør, rørholder, Tonic Jet brusehoved. (Excl. vinkelforskrning).

Vandtilgang: 1/2" udv. rørgvind nedefra  
Udførelse: Forkromet messing  
Vandforbrug: 6 liter pr. minut (vandbegrænser kan demonteres)  
Skylletid: ca. 30 sekunder.  
Mål: H x B - 1000 x 34 mm

**Best.nr: 747 801**

**VVS.nr: 72 3865.104**

## VINKELFORSKRNING MED AFSPÆRRING

M 1/2" udv. x F 1/2" omløber, justerbar +/- 2 mm. - H: 30 mm, L: 30 mm.

**Best.nr: 836 015**

**VVS.nr: 72 3059.404**

## BRUSEOVERDEL FOR TEMPOSTOP / TEMPOMIX VENTILER HØJ SIKRING MOD VANDALISME

Vandalsikkert bruserør, rørbærer og Tonic Jet brusehoved.

Vandtilgang: 3/4" omløber  
Udførelse: Forkromet messing  
Vandforbrug: 6 liter pr. minut (vandbegrænser kan demonteres)  
Mål: H x B - 965 x 30 mm

**Best.nr: 712 020**

**VVS.nr: 72 3865.506**

# FORSKRUNINGER TIL BRUSELØSNINGER



## VINKELFORSKRNING MED AFSPÆRRING

M 1/2" udv. x F 1/2" omløber, Højde 29 mm. Længde 20 mm.

**Best.nr: 836 215**

**VVS.nr: 72 3059.484**

## CMA FILTER-FIX

M 1/2" udv. x F 1/2" omløber, afspærring og filter. Længde 54 mm.

**Best.nr: 825 999**

**VVS.nr: 74 3663.394**

## TILGANGSSTYKKE

M 1/2" udv. x F 1/2" indiv. Længde 40 mm forkromet.

**Best.nr: 822 415**

**VVS.nr: 72 3059.044**

## DELABIE SELVLUKKENDE BRUSEVENTILER

Tap for befæstigelse:  
indv. gevind M 7 x 1,5  
udv. gevind M12 x 1,5



### TEMPOSTOP BRUSEVENTIL 3/4" - UDEN VANDMÆNGDEREGULERING

Bruseventil i forkromet messing til frembygning.

Vandtilgang: Udvendigt rørgvind 3/4"  
Vandforbrug: ca. 6 liter pr. minut  
Skylletid: ca. 30 sekunder

**Best.nr: 749 000**

**VVS.nr: 72 3855.006**

### TEMPOSTOP BRUSEVENTIL 3/4" - MED VANDMÆNGDEREGULERING

Bruseventil i forkromet messing til frembygning.

Vandtilgang: Udvendigt rørgvind 3/4"  
Vandforbrug: ca. 6 liter pr. minut - Kan reguleres.  
Skylletid: ca. 30 sekunder

**Best.nr: 749 700**

**VVS.nr: 72 3855.106**



### TEMPOSTOP BRUSEVENTIL 1/2" - MED VANDMÆNGDEREGULERING

Bruseventil i forkromet messing til frembygning.

Vandtilgang: Indvendigt rørgvind 1/2"  
Vandforbrug: ca. 6 liter pr. minut - Kan reguleres.  
Skylletid: ca. 30 sekunder

**Best.nr: 749 715**

**VVS.nr: 72 3856.104**



### VÆGFLANGE - Ø 80 mm x 5 mm

For ekstra kraftig montering på væg. Til Tempostop og Tempomix bruseventiler

**Best.nr: 824 800**

**VVS.nr: 72 3859.080**

## DELABIE SELVLUKKENDE BRUSEVENTILER TIL INDBYGNING



- Vandtæt I-box til PEX-rør
- Automatisk lukning efter 30 sekunder
- Med ligatursikringsring omkring håndtaget

### TEMPOSTOP FOR INDBYGNING I VÆG MED INSTALLATIONSBOX FOR TILSLUTNING MED PEX OVENFRA - (RØR I RØR-SYSTEM)

Tempostop bruseventil med installationsbox, konisk ligatursikringsring omkring håndtaget samt vinkelforskrunding med afspærring. 1/2" udv. rørgvind armatur afgang 3/4" udv. rg.

Vandforbrug: ca. 6 liter pr. minut - kan reguleres.  
Skylletid: ca. 30 sek.  
Forplade: 220 x 160 mm.

**Best.nr: 749 220 BOX**

**VVS.nr: 72 3854.104**

**Tilbehør:**

### GUMMIBØSNINGER TIL I-BOX

**Best. nr: 220**

**Sæt à 3 stk.**

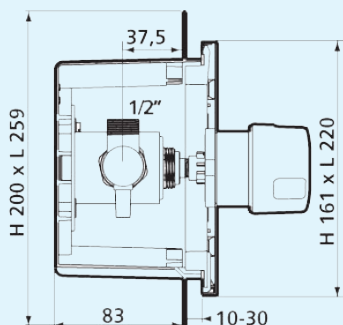

# DELABIE SELVLUKKENDE BRUSEVENTILER

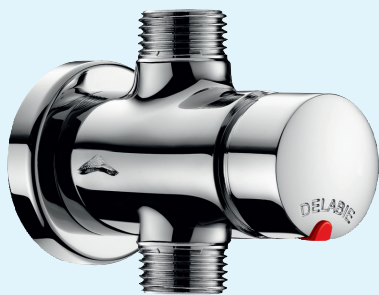

## TEMPOSOFT BRUSEVENTIL TIL FREMBYGNING MED SOFTTRYK - LIGELØBENDE

Vandtilgang: Udvendigt rørgvind 1/2"  
 Vandforbrug: ca. 6 liter pr. minut  
 Skylletid: ca. 30 sekunder  
 Udførelse: Forkrommet messing

**Best.nr: 747 800**

**VVS.nr: 72 3856.804**

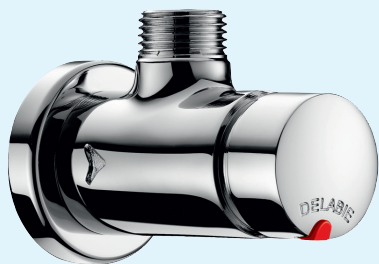

## TEMPOSOFT BRUSEVENTIL TIL FREMBYGNING MED SOFTTRYK - VINKELLØBENDE

Vandtilgang: Udvendigt rørgvind 1/2"  
 Vandforbrug: ca. 6 liter pr. minut  
 Skylletid: ca. 30 sekunder  
 Udførelse: Forkrommet messing

**Best.nr: 748 800**

**VVS.nr: 72 3856.904**



## TEMPOSOFT BRUSEVENTIL - PANELMODEL MED SOFTTRYK

Vandtilgang: Udvendigt rørgvind 1/2"  
 Vandforbrug: ca. 6 liter pr. minut  
 Skylletid: ca. 30 sekunder  
 Udførelse: Forkrommet messing

**Best.nr: 749 870**

## TEKNISKE MÅLTEGNINGER - FOR YDERLIGERE INFO: [WWW.CMA.AS](http://WWW.CMA.AS)

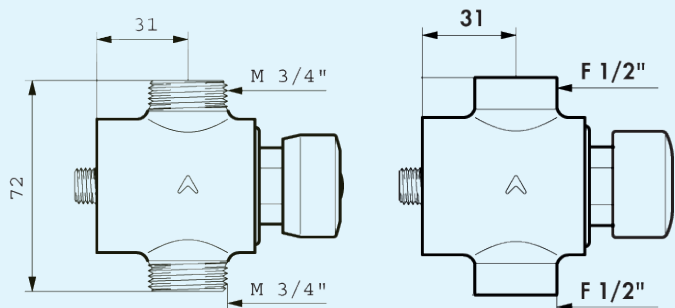

**Indsats 743700 - Skylletid ca. 30 sekunder**  
 Vandmængden justeres med en 3 mm umbraco-nøgle

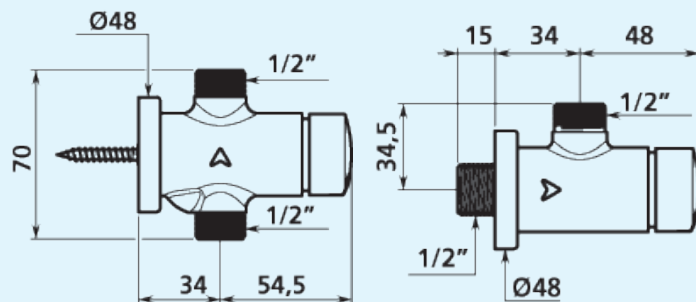
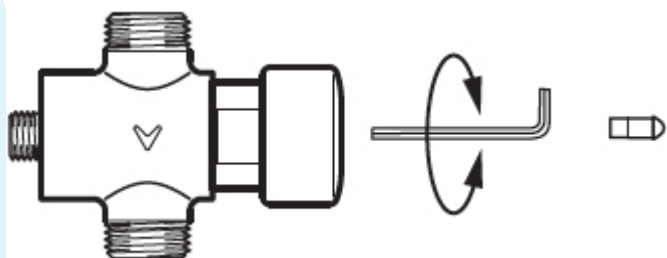

**Indsats 743743 - Skylletid ca. 30 sekunder**

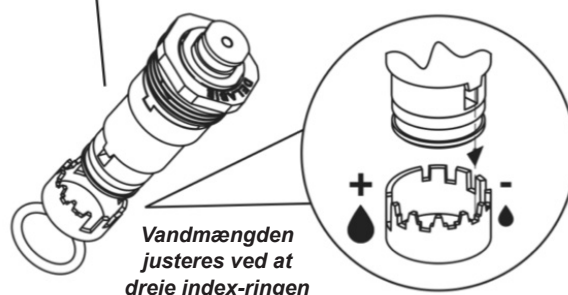



- **Panel med Temposoft selvlukkende ventil**
- **Automatisk lukning - 30 sek.**
- **Nem og enkel montering**
- **Høj sikring mod vandalisme**

## CMA BRUSEPANEL I ALUMINIUM MED TEMPOSOFT BRUSEVENTIL

Temposoft bruseventil med indbygget vandmængderegulering, EGRO Perfect brusehoved og brusearm.

Vandtilgang ovenfra eller bagfra.

Skylletid: ca. 30 sekunder  
 Vandforbrug: ca. 7 - 9 liter pr. minut  
 Udførelse: Hvid-grå pulverlakeret aluminium  
 Mål: H x B x D 1350 x 210 x 70 mm

### PANELET KAN LEVERES MED FØLGENDE HOVEDBRUSER:

#### Panel med Egro Perfect bruser

Best.nr: 749 235

VVS.nr: 72 3860.104

#### Panel med Egro Soft Clean bruser

Best.nr: 749 236

#### Panel med Delabie Round CF bruser

Best.nr: 749 237

## TEKNISKE MÅLTEGNINGER

## HOVEDBRUSERE TIL BRUSEPANEL

**Generelt anbefaler vi en ståhøjde under bruseren på ca. 205 cm.**

**Det vil sige at vægbeslaget skal monteres 213 cm over færdigt gulvniveau.**

**Ønskes anden højde forskydes vægbeslaget i forhold til de 213 cm.**

**Vandtilgang bagfra:**

**Koblingsdåsen placeres ca. 140 - 150 cm over færdigt gulv.**

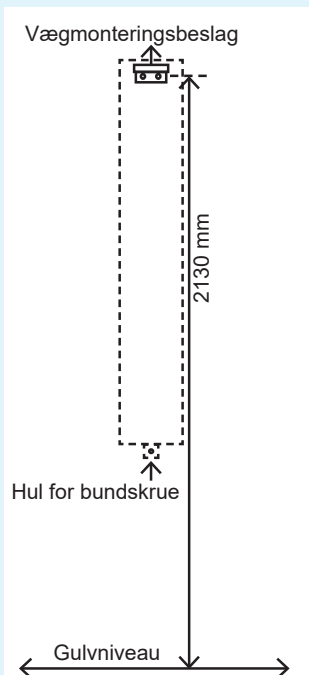

### NEDENSTÅENDE HOVEDBRUSERE KAN LEVERES TIL ALLE CMA'S BRUSEPANELER L: 1350 MM



Egro Perfect



Egro Soft Clean

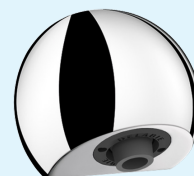

Delabie Round - CF



## CMA BRUSEPANELER TIL FORBLANDET VAND



- **Panel med Temposoft selvlukkende ventil**
- **Automatisk lukning - 30 sek.**
- **Nem og enkel montering**
- **Høj sikring mod vandalisme**

### **DELABIE TEMPOSOFT BRUSEPANEL I ALU**

Brusepanel i aluminium med Temposoft bruseventil med indbygget vandmængderegulering, fastmonteret brusestang med håndbruser og slange.

Vandtilgang: 1/2" ovenfra eller bagfra  
Skylletid: ca. 30 sekunder  
Vandforbrug: ca. 6 liter pr. minut  
Udførelse: Grå lakeret aluminium  
Mål i mm: H x B x D 1050 x 210 x 65

#### **OVENFRA**

**Best.nr: 749 300 CF**

#### **BAGFRA**

**Best.nr: 749 310 CF**

#### **MED BRUSESTANG OG HÅNDBRUSER - OVENFRA**

**Best.nr: 749 350**

## CMA BRUSEPANELER TIL FORBLANDET VAND



### **CMA BRUSEPANEL I ALU MED TEMPOSOFT BRUSEVENTIL LEVERES MED UDTAG FOR HÅNDBRUSER**

2 x Temposoft bruseventil med indbygget vandmængderegulering, EGRO Perfect brusehoved og brusearm samt udtag for håndbruser. Vandtilgang ovenfra eller bagfra.

**Håndbruser og slange medfølger ikke.**

Skylletid: ca. 30 sekunder  
Vandforbrug: ca. 7 - 9 liter pr. minut  
Udførelse: Hvid-grå pulverlakeret aluminium  
Mål: H x B x D 1350 x 210 x 70 mm

#### **PANELET KAN LEVERES MED FØLGENDE HOVEDBRUSER:**

##### **Panel med Egro Perfect bruser**

**Best.nr: 749 735**

##### **Panel med Egro Soft Clean bruser**

**Best.nr: 749 736**

##### **Panel med Delabie Round CF bruser**

**Best.nr: 749 737**



- **Brusepanel med soft-touch aktivering**
- **Programmerbar skylletid 5 - 180 sek.**
- **Hygiejneskyl og/eller centralskyl**
- **Høj sikring mod vandalisme**

## CMA BRUSEPANEL I ALUMINIUM MED ADVANCE SOFT-TOUCH - PROGRAMMERBAR TIDSINDSTILLING / HYGIEJNESKYL

Soft-touch aktivering, magnetventil og styremodul på batteri, (kan ombygges til 230/6 volt). EGRO Perfect brusehoved og brusearm. Vandtilgang ovenfra eller bagfra.

Skylletid 30 sekunder - kan indstilles.  
Mulighed for aut. hygiejneskyl i 30 sek. 24 timer efter sidste brug.  
Kan tilsluttes nøgleboks for central legionellaskyl.

Vandforbrug: ca. 7 - 9 liter pr. minut  
Skylletid: Programmerbar 5 - 180 sekunder.  
Udførelse: Hvid-grå pulverlakeret aluminium  
Mål: H x B x D 1350 x 210 x 70 mm

### PANELET KAN LEVERES MED FØLGENDE HOVEDBRUSER:

#### Panel med Egro Perfect bruser

Best.nr: 749 535                      VVS.nr: 72 3860.304

#### Panel med Egro Soft Clean bruser

Best.nr: 749 536

#### Panel med Delabie Round CF bruser

Best.nr: 749 537

## TEKNISKE MÅLTEGNINGER - HOVEDBRUSERE TIL BRUSEPANEL

Generelt anbefaler vi en ståhøjde under bruseren på ca. 205 cm.

Det vil sige at vægbeslaget skal monteres 213 cm over færdigt gulvniveau.

Ønskes anden højde forskydes vægbeslaget i forhold til de 213 cm.

#### Vandtilgang bagfra:

Koblingsdåsen placeres ca. 140 - 150 cm over færdigt gulv.

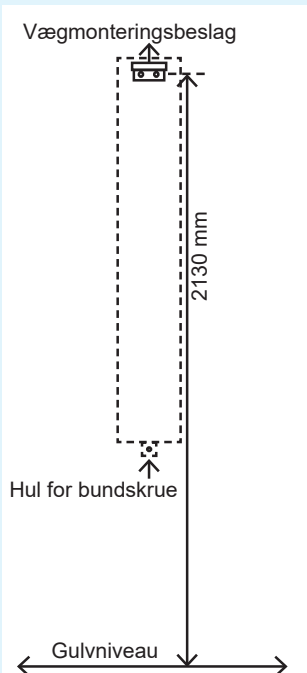

### NEDENSTÅENDE HOVEDBRUSERE KAN LEVERES TIL ALLE CMA'S BRUSEPANELER L: 1350 MM



Egro Perfect



Egro Soft Clean

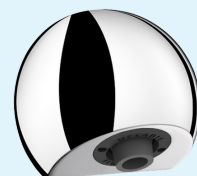

Delabie Round - CF

## DELABIE TEMPOMATIC SENSORSTYRET BRUSEPANEL



- **Høj sikring mod vandalisme**
- **Vandbesparende 6 liter pr. minut**
- **Automatisk hygiejneskyl**

### TEMPOMATIC BRUSEPANEL MED INFRARØD SENSOR - TIL FORBLANDET VAND

Aktiveres ved at føre hånden hen foran sensoren (0-4 cm), og lukker igen ved påny at føre hånden hen foran sensoren. Lukker automatisk efter 1 minuts drift.

Automatisk hygiejneskyl i 60 sekunder.

Panelet starter automatisk, hvis det ikke har været benyttet indenfor 24 timer.

Det er IKKE muligt at deaktivere hygiejneskyl.

Vandforbrug: ca. 6 liter pr. minut  
Udførelse: Grå elokseret aluminium  
Mål: H x B x D 1045 x 210 x 65 mm

#### TILGANG OVENFRA

**Best.nr: 452 300 CF**

#### TILGANG BAGFRA

**Best.nr: 452 310 CF**

*Tempomatic brusepanel MÅ IKKE installeres overfor hinanden, da de infrarøde stråler kan reflektere, så bruseren starter unødigt. Ligeledes kan spejle, direkte lysindfald og lignende blanke flader påvirke aktivering unødigt.*

## DELABIE TEMPOMATIC SENSORSTYRET BRUSESISTEM

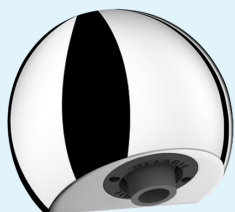

**SENSORSTYRET  
BRUSESISTEM  
TIL 230/12 VOLT**

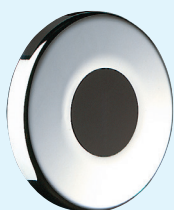

- **Høj sikring mod vandalisme**
- **Enkelt brugersystem med infrarød sensor**
- **Automatisk hygiejneskyl**

### TEMPOMATIC BRUSESISTEM MED INFRARØD SENSOR

Infrarød sensor med 5 meter kabel (kan ikke forlænges/afkortes), magnetventil 1/2" med 1,5 meter kabel, styrebox/transformer 230/12 volt.

Program 3: Fungerer som aktiveringssensor ved bevægelse.

Skylletid kan indstilles mellem 30-100 sek., hvorefter sensor kan genaktiveres.

Program 9: On/Off automatisk start, når bruger er i detektionszonen.

Automatisk shut-off 2 sekunder efter at brugeren har forladt brusepladsen.

Indbygget hygiejneskyl i 60 sekunder 12 eller 24 timer efter sidste brug.

Kan deaktiveres.

**Best.nr: 452 565**

**VVS.nr: 72 3833.004**

#### **Excl. hovedbruser**

**Viste model: 709 000 CF**

**VVS.nr: 73 6094.904**

*Tempomatic brusesystem MÅ IKKE installeres overfor hinanden, da de infrarøde stråler kan reflektere, så bruseren starter unødigt. Ligeledes kan spejle, direkte lysindfald og lignende blanke flader påvirke aktivering unødigt.*

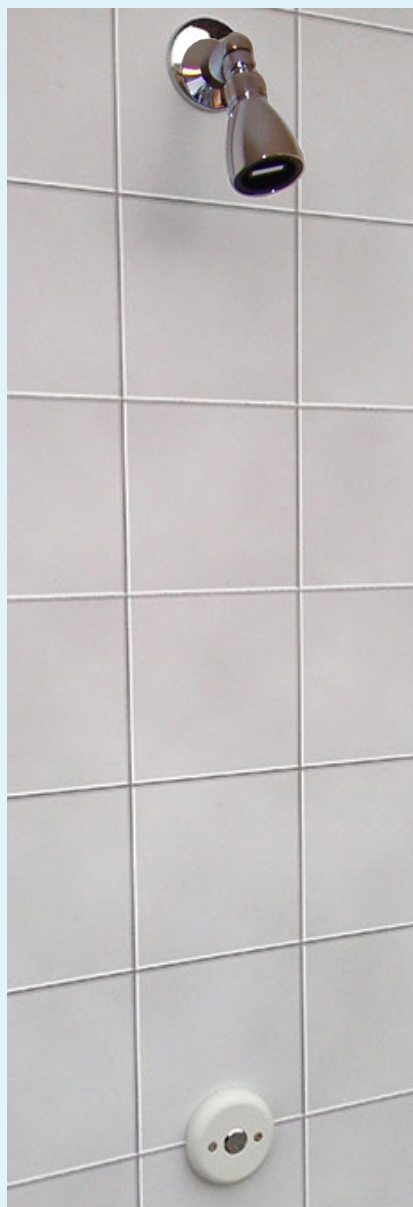

- Høj sikring mod vandalisme
- Brusesystem for skjult montering på batteri
- Programmerbar skylletid 5 - 180 sekunder
- Hygiejneskyl og/eller centralskyl

## CMA ADVANCE SOFT-TOUCH BRUSESISTEM PÅ BATTERI FOR SKJULT MONTERING - TIL FORBLANDET VAND

Soft-touch aktivering med 2 meter kabel, magnetventil 1/2" i kunststofmateriale samt styremodul med 4 stk. 1,5 volt AA batterier. (kan ombygges til 230/6 volt). Skylletid 30 sek. - kan indstilles.

Programmerbar skylletid 5 - 180 sekunder. Mulighed for aut. hygiejneskyl i 30 sek. 24 timer efter sidste brug med henblik på at stillestående vand i rørene udtømmes. Hygiejneskyl kan deaktiveres.

Fabriksindstillet til 30 sek. med automatisk hygiejneskyl.

**SOFT-TOUCH  
BRUSESISTEM  
PÅ BATTERI**

**Excl. brusehoved og brusearm.**

**Best.nr: ADVANCE 4000-X      VVS.nr: 72 3832.404**

### Tilbehør:

#### EGRO PERFECT BRUSEHOVED MED KUGLELED

1/2" indiv. rg. H= 88 mm Ø= 54 mm

**Best.nr: 10500 CR      VVS.nr: 73 6081.104**

#### CMA - BRUSEARM 20° - MED ROSET Ø 70 MM.

**Best.nr: 710 121      VVS.nr: 73 6093.004**

## INSTALLATION - FOR YDERLIGERE INFO: [WWW.CMA.AS](http://WWW.CMA.AS)

### VIGTIGT:

Der må ikke tilsluttes vand til brusesystemet før du har gjort følgende:

Tilslut ledning fra magnetventilen og soft-touchen til det sorte styremodul.

Vent 30 sekunder eller den skylletid som er valgt i programmeringen i det sorte styremodul.

Tryk nu på soft-touchen ude i bruserummet og vent yderligere 30 sek.

Først herefter må der tilsluttes vand.

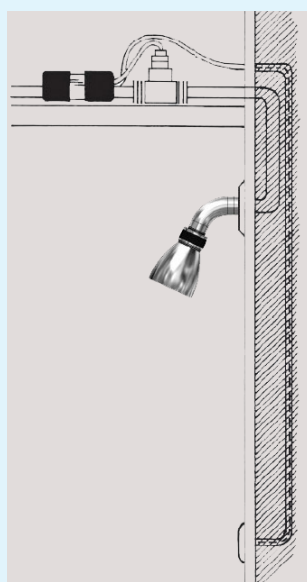

### Indbygning:

Anbefalet monteringshøjde af koblingsdåse skal være ca. 215 cm over færdigt gulv.

Dette vil give en ståhøjde under bruseren på ca. 205 cm.

Ønskes anden ståhøjde under bruseren hæves eller sænkes vandudtag forholdsmeæssigt.

Finger-touchen monteres i en højde af ca. 110 cm over færdigt gulv.



## RESERVEDELE TIL CMA ADVANCE SOFT-TOUCH BRUSESYSTEM



### **CMA - ADVANCE SOFT-TOUCH - 2 meter kabel**

Soft-touch vægholder ø 80 mm i kunststofmateriale.

**Best.nr: 4006**

**VVS.nr: 72 3832.444**



### **CMA - ADVANCE FORLÆNGERKABEL**

Forlænger kabel 6 meter til soft-touch.

**Best.nr: 4007**

**VVS.nr: 72 3832.454**



### **CMA - ADVANCE FORLÆNGERKABEL**

Forlænger kabel 12 meter til soft-touch.

**Best.nr: 4008**

**VVS.nr: 72 3832.455**



### **CMA - ADVANCE STYREMODUL**

Styremodul inkl. 4 stk. 1,5 volt AA batterier.

**Best.nr: 4012**

**VVS.nr: 72 3832.464**



### **CMA - ADVANCE MAGNETVENTIL**

Bi-stabil magnetventil - 6 volt DC. 1/2" udv.rg.

(bruger kun strøm ved åbne/lukke funktion, ikke under brug).

**Best.nr: 4010**

**VVS.nr: 72 3832.804**

### **UPS strømforsyning for CMA brusestyringer**

Strømforsyning type 6VDC UPS\_1 er beregnet for kontinuerlig forsyning af CMA brusestyringer som alternativ forsyning i stedet for batteridrift. Kan forsyne op til 10 brusestyringer.

**Best.nr: 4094**

**VVS.nr: 72 3832.494**

## RESERVEDELE TIL CMA BASIC FINGER-TOUCH BRUSESYSTEM



### **CMA - BASIC FINGER-TOUCH**

Kabellængde 6 meter, ledningstykkelser 2,5 mm, inkl. skruer.

**Best.nr: 2006**

**VVS.nr: 72 3832.802**



### **CMA - BASIC BATTERIMODUL**

Batterimodul inkl. 4 stk. 1,5 volt AA batterier.

**Best.nr: 2012**

**VVS.nr: 72 3832.803**



### **CMA - BASIC MAGNETVENTIL**

Bi-stabil magnetventil i kunststof - 6 volt DC. 1/2" udv.rørgevind.

**Best.nr: 2010**

**VVS.nr: 72 3832.474**

# BRUSELØSNINGER TIL ETHVERT FORMÅL

- for tilslutning af koldt og varmt vand



## TEMPOMIX 1 - BRUSEKOMBINATION MED JUSTERBARE VINKLER OG INDBYGGET AFSPÆRRING

Brugeren vælger selv mellem koldt og varmt vand.

Selvlukkende 1-grebs armatur til frembygning med bruseoverdel. Armaturet har indbyggede kontraventiler og leveres med vinkelforskrudninger med indbygget afspærring. Centerafstand 150 +/-2 mm. Udskiftelig indsats. Forkromet. Skylletid: ca. 30 sekunder. ca. 9 liter pr. minut

**Best.nr: 790 006 V2**

**VVS.nr: 72 3881.066**

**Montering af Tempomix brusekombination:**

**Vi anbefaler, at koblingsdåserne afsættes i en højde på ca. 110 - 115 cm over færdigt gulvniveau. Dette vil give en ståhøjde under bruseren på ca. 205 - 210 cm.**

## TEMPOMIX 1 BRUSEBATTERI TIL KOLDT OG VARMT VAND



### TEMPOMIX 1-GREBS BRUSEBATTERI

Selvlukkende 1-grebs armatur til frembygning. Indbyggede kontraventiler og udskiftelig indsats. Forkromet.

Vandtilgang: 3/4" udv. rørgvind  
Vandforbrug: ca. 9 liter pr. minut - justerbar  
Skylletid: ca. 30 sekunder

**Best.nr: 790 000 V2**

**VVS.nr: 72 3871.006**



### TEMPOMIX 1-GREBS BRUSEBATTERI MED JUSTERBARE VINKELFORSKRUNINGER

Selvlukkende 1-grebs armatur til frembygning. Indbyggede kontraventiler og vinkelforskruninger med indbygget afspærring. Centerafstand 150 +/-2 mm. Udskiftelig indsats. Forkromet.

**Best.nr: 790 875 V2**

**VVS.nr: 72 3871.066**



### TEMPOMIX 1-GREBS BRUSEBATTERI MED NEDADVENDT STUDS OG JUSTERBARE VINKELFORSKRUNINGER

Selvlukkende 1-grebs armatur til frembygning. Indbyggede kontraventiler og vinkelforskruninger med indbygget afspærring. Centerafstand 150 +/-2 mm. Udskiftelig indsats. Forkromet.

**Best.nr: 796 030 V2**

**VVS.nr: 72 3871.096**



### TEMPOMIX 1-GREBS BRUSEBATTERI FOR PANEL

Selvlukkende 1-grebs armatur til indbygning i panel med ligatursikringsring. Indbyggede kontraventiler. Udskiftelig indsats. Forkromet.

**Best.nr: 790 970 V2**

**VVS.nr: 72 3875.006**

## TEMPOMIX 3 BRUSEBATTERI TIL KOLDT OG VARMT VAND

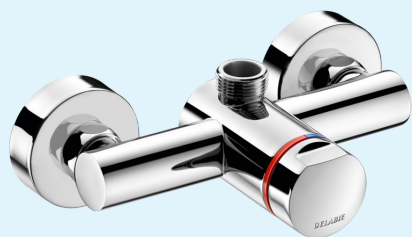

### TEMPOMIX 3 BRUSEBATTERI 3/4" MED SOFT-FUNKTION OG EXCENTRISKE FORSKRUNINGER

Selvlukkende armatur til frembygning. Brugeren vælger selv mellem koldt og varmt vand. Centerafstand 150 mm (min 130 - max 170 mm). Indbyggede kontraventiler og filtre. Udskiftelig indsats. Forkromet. Vandforbrug: 6 liter pr. minut - justerbar

**Best.nr: 794 400**

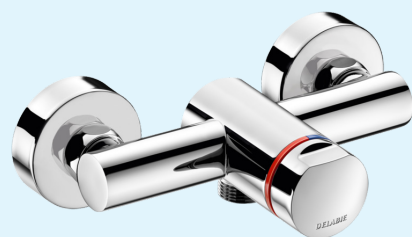

### TEMPOMIX 3 BRUSEBATTERI 3/4" MED SOFT-FUNKTION OG EXCENTRISKE FORSKRUNINGER

Selvlukkende armatur til frembygning. Brugeren vælger selv mellem koldt og varmt vand. Centerafstand 150 mm (min 130 - max 170 mm). Indbyggede kontraventiler og filtre. Udskiftelig indsats. Forkromet. Leveres med 1/2" overgang. Vandforbrug: 6 liter pr. minut - justerbar

**Best.nr: 794 470**



- **Soft-funktion = nem aktivering**
- **Automatisk lukning - 30 sekunder**

### TEMPOMIX 3 MED INSTALLATIONSBOX FOR INDBYGNING I VÆG FOR TILSLUTNING MED PEX-RØR

Tempomix 3 indbygningsbox for tilslutning af pex-rør ovenfra. Kan anvendes sammen med de fleste vægtyper 10 - 120 mm, med en indbygningsdybde på kun 93 mm.

Boxen har indbyggede afspærringsventiler, filtre og kontraventiler samt indsats som kan serviceres via frontpladen.

Brugeren indstiller selv temperaturen mellem koldt og varmt vand ved at dreje på trykknappen. Aktivering af brusebatteriet foregår via et let tryk på trykknappen og armaturet lukker automatisk efter ca. 30 sekunder.

Vandtilgang: 1/2" udv. rg  
Flow v/3 bar: ca. 9 liter pr. minut  
Udførelse: Vandtæt I-box med forkromet forplade  
Forplade: H: 160 mm x B: 160 mm

**Best.nr: 794 BOX + 794 218**

**Pris 5.285,-**

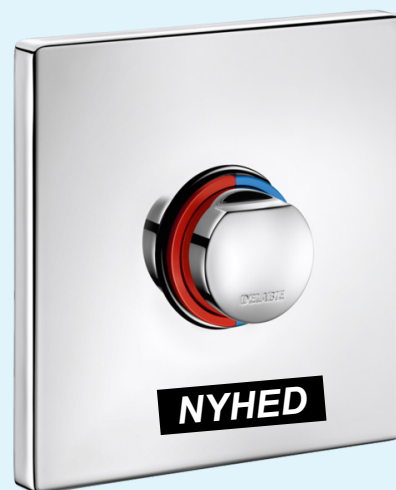
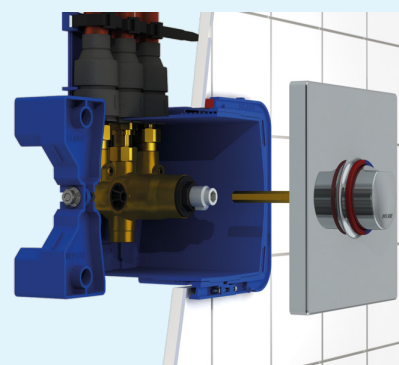

### SECURITHERM INSTALLATIONSBOX MED TEMPOSOFT SELVLUKKEVENTIL - FOR TILSLUTNING MED PEX-RØR (OVENFRA).

Forplade H: 195 mm x B: 220 mm. Skylletid ca. 30 sekunder. Temperaturen kan indstilles mellem 32 - 40°C.

Vandtilgang: 1/2" udv. rg.  
Vandforbrug: ca. 6 liter pr. minut  
Udførelse: Vandtæt I-box med forplade i poleret rustfrit stål.

**Best.nr: 792 218 BOX**

### SECURITHERM INSTALLATIONSBOX MED INFRARØD SENSOR PÅ BATTERI - FOR TILSLUTNING MED PEX-RØR (OVENFRA).

Bruseren starter, når hænderne placeres 4 cm fra sensoren. Lukker igen ved at føre hænderne hen foran sensoren eller automatisk efter 60 sekunder. Vandtæt I-box med forplade i poleret rustfrit stål. Forplade H: 195 mm x B: 220 mm. Temperaturen kan indstilles mellem 32 - 40°C. Det er ikke muligt at deaktivere hygiejneskyl.

Vandtilgang: 1/2" udv. rg.

**Best.nr: 792 452 BOX**

**MÅ IKKE installeres overfor hinanden, da de infrarøde stråler kan reflektere, så bruseren starter unødigt. Ligeledes kan spejle, direkte lysindfald og blanke flader påvirke aktivering unødigt.**





## DEN INTELLIGENTE ARMATURLØSNING

- Vandtæt I-box til PEX-rør
- Indbygget temperatur-sikringslås
- Automatisk lukning efter 30 sekunder
- Med ligatursikringsring omkring håndtaget



## TEMPOMIX 1-GREBS ARMATUR

- LIGATURSIKRET LØSNING
- FOR INDBYGNING I VÆG MED INSTALLATIONSBOX
- FOR TILSLUTNING MED PEX - (RØR I RØR-SYSTEM)
- KAN ANVENDES TIL BRUSER / HÅNDVASK

Box med standardtilslutning ovenfra, brusebatteri med konisk ligatursikringsring omkring håndtaget samt 2 stk vinkelafspærring med filtersi. Brugeren vælger selv mellem koldt og varmt vand.

Vandtilgang: 1/2" udv. rg - afgang 3/4" udv. rørgvind.  
Skylletid: ca. 30 sekunder  
Udførelse: Vandtæt I-box - forplade i poleret rustfrit stål.  
Forplade: H: 220 mm x B: 160 mm.

**Best.nr: 790 220 BOX      VVS.nr: 72 3850.104**

## GUMMIBØSNINGER TIL I-BOX

**Best. nr: 220                      Sæt à 3 stk.**

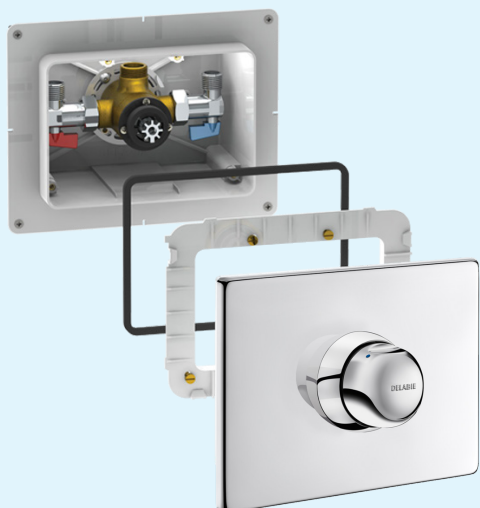

## ROUND BRUSEHOVED 1/2" MED CF JETDYSE

**Best.nr: 709 000 CF      VVS.nr: 73 6094.904**

## LILLE FAST TUD 1/2" MED STRÅLESAMLER

Længde: 75 mm til udløb. Ø 48 mm.

**Best.nr: 942 040**

## SKRÅ UDLØBSTUD 1/2" MED ROSET Ø 65 MM - 30°

Længde: 125 mm til udløb. Ø 30 mm.

**Best.nr: 02140**

# TEMPOMIX BRUSEPANEL TIL KOLDT OG VARMT VAND

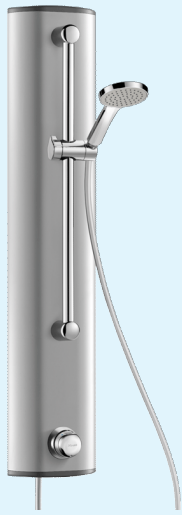

- **Et-grebs blandingsbatteri med forsyning af koldt og varmt vand**
- **Indbygget temperatur-sikringsstop**
- **Automatisk lukning - 30 sek.**
- **Høj sikring mod vandalisme**

**TIL KOLDT OG VARMT VAND  
MED 3-DOBBELT SPAREFUNKTION:  
TID - TEMPERATUR - VANDMÆNGDE**

## TEMPOMIX BRUSEPANEL

Brusepanel i aluminium med round brusehoved og et-grebs blandingsbatteri med indbygget vandmængderegulering og temperatursikringsstop.

Vandtilgang:	1/2" ovenfra eller bagfra
Vandforbrug:	ca. 6 liter pr. minut.
Skylletid:	ca. 30 sekunder
Udførelse:	Grå elokseret aluminium
Mål:	H x B x D - 1050 x 210 x 65 mm

### OVENFRA

Best.nr: 790 300 CF

VVS.nr: 72 3861.104

### BAGFRA

Best.nr: 790 310 CF

VVS.nr: 72 3861.204

### MED BRUSESTANG OG HÅNDBRUSER - OVENFRA

Best.nr: 790 350

## TEKNISKE MÅLTEGNINGER - FOR YDERLIGERE INFO: [WWW.CMA.AS](http://WWW.CMA.AS)

### DELABIE

#### MONTERING AF DELABIE PANEL

##### FOR MODEL 790 300 - OVENFRA:

Monteringshøjde (underkant panel) bør være 110 cm over færdigt gulvniveau. Dette vil give en ståhøjde på ca. 205 cm under bruseren.

##### MÆNGDEREGULERING:

Vandmængden kan reguleres med en 3 mm unbrako-nøgle uden at lukke for vandet.

##### TEMPERATUR SIKRINGSSTOP:

Demonter grebet ved at løsne pinolskruen på undersiden og indstil max. temperaturen ved at dreje på kransen, som sidder på indsatsen.

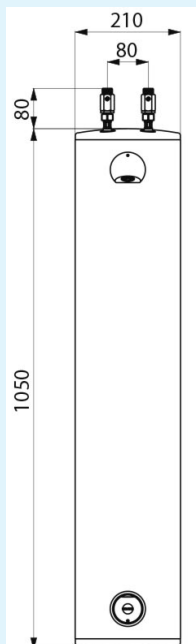

### DELABIE

#### MONTERING AF DELABIE PANEL

##### FOR MODEL 790 310 - BAGFRA:

Koblingsdåserne placeres ca. 140 - 150 cm over færdigt gulv. Disse centrerer og må max. være 180 mm til yderkant koblingsdåser.

Monteringshøjde for underkant panel bør være 110 cm over færdigt gulvniveau.

Dette vil give en ståhøjde på ca. 205 cm under bruseren.

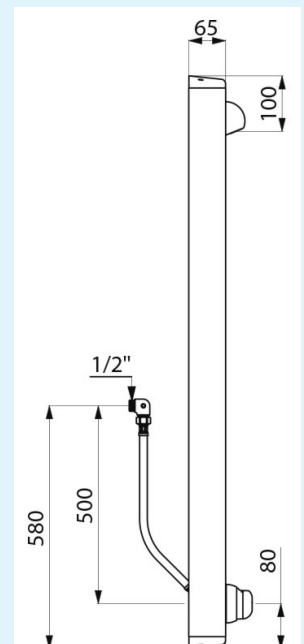



- **Et-grebs blandingsbatteri med forsyning af koldt og varmt vand**
- **Indbygget temperatur-sikringsstop**
- **Automatisk lukning - 30 sek.**
- **Høj sikring mod vandalisme**
- **Ekstra langt panel - Mål: 1350 x 210 x 70 mm**

## CMA BRUSEPANEL I ALUMINIUM MED TEMPOMIX BLANDINGSBATTERI

CMA panel i aluminium med selvlukkende Tempomix brusebatteri, brusearm og Egro Perfect brusehoved. Vandtilgang ovenfra eller bagfra. Armaturet har indb.vandmængderegulering og temperatursikringsstop.

Vandforbrug:	ca. 7 - 9 liter pr. minut.
Skylletid:	ca. 30 sekunder
Udførelse:	Hvid-grå pulverlakeret aluminium
Mål:	H x B x D - 1350 x 210 x 70 mm

### Panel med Egro Perfect bruser

Best.nr: 790 135

VVS.nr: 72 3860.204

### Panel med Egro Soft Clean bruser

Best.nr: 790 136

### Panel med Delabie Round CF bruser

Best.nr: 790 137

## TEKNISKE MÅLTEGNINGER - HOVEDBRUSERE TIL BRUSEPANEL

**Generelt anbefaler vi en ståhøjde under bruseren på ca. 205 cm.**

**Det vil sige at vægbeslaget skal monteres 213 cm over færdigt gulvniveau.**

**Ønskes anden højde forskydes vægbeslaget i forhold til de 213 cm.**

### Vandtilgang bagfra:

**Koblingsdåserne placeres ca. 140 - 150 cm over færdigt gulv. Disse centrerer og må max. være 180 mm til yderkant koblingsdåser.**

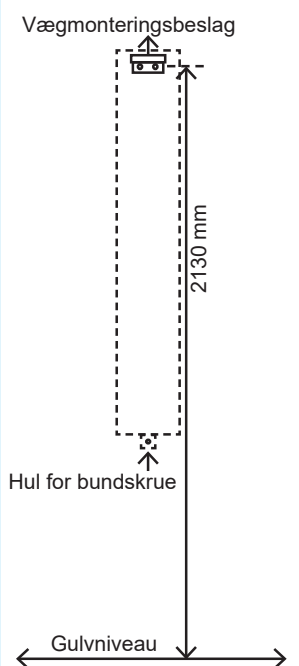

### NEDENSTÅENDE HOVEDBRUSERE KAN LEVERES TIL ALLE CMA'S BRUSEPANELER L: 1350 MM



Egro Perfect



Egro Soft Clean



Delabie Round - CF



- **Panel med Temposoft selvlukkende ventil**
- **Indbygget termostat - (Skjult)**
- **Automatisk lukning - 30 sek.**
- **Høj sikring mod vandalisme**

## CMA BRUSEPANEL MED TEMPOSOFT BRUSEVENTIL OG SKJULT TERMOSTAT

Temposoft bruseventil med selvlukkefunktion ca. 30 sekunder, indbygget termostat, EGRO Perfect brusehoved og brusearm.

Længde 1350 mm. Vandtilgang ovenfra eller bagfra.

Vandforbrug:	ca. 7 - 9 liter pr. minut.
Skylletid:	ca. 30 sekunder
Udførelse:	Hvid-grå pulverlakeret aluminium
Mål:	H x B x D 1350 x 210 x 70 mm

### PANELET KAN LEVERES MED FØLGENDE HOVEDBRUSER:

#### **Panel med Egro Perfect bruser**

**Best.nr: 792 235**

#### **Panel med Egro Soft Clean bruser**

**Best.nr: 792 236**

#### **Panel med Delabie Round CF bruser**

**Best.nr: 792 237**

## TEKNISKE MÅLTEGNINGER - HOVEDBRUSERE TIL BRUSEPANEL

**Generelt anbefaler vi en ståhøjde under bruseren på ca. 205 cm.**

**Det vil sige at vægbeslaget skal monteres 213 cm over færdigt gulvniveau.**

**Ønskes anden højde forskydes vægbeslaget i forhold til de 213 cm.**

**Vandtilgang bagfra:**

**Koblingsdåsen placeres ca. 140 - 150 cm over færdigt gulv.**

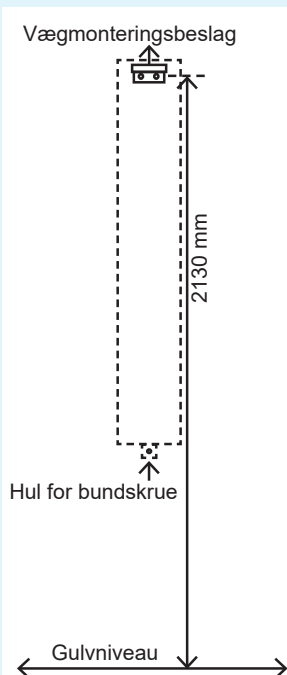

### NEDENSTÅENDE HOVEDBRUSERE KAN LEVERES TIL ALLE CMA'S BRUSEPANELER L: 1350 MM



**Egro Perfect**



**Egro Soft Clean**

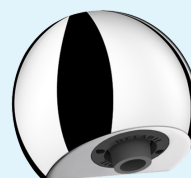

**Delabie Round - CF**



## SECURITHERM BRUSEPANEL MED TERMOSTAT OG TRYKVENTIL



- **Direkte tilslutning af varmt vand reducerer risikoen for legionella**
- **Med indbygget termostat og trykknop ventil**
- **Automatisk lukning - 30 sek.**
- **Høj sikring mod vandalisme**

### SECURITHERM BRUSEPANEL MED TERMOSTAT OG TEMPOSOFT TRYKVENTIL

Brusepanel i grå elokseret aluminium med round brusehoved, Temposoft trykknopventil og Securitherm termostat - temp. 36 - 41°C.

Vandforbrug: ca. 6 liter pr. minut.  
Skylletid: ca. 30 sekunder  
Mål: H x B x D - 1045 x 210 x 65 mm

#### **TILGANG OVENFRA**

**Best.nr: 792 300 CF**

**VVS.nr: 72 3862.104**

#### **TILGANG BAGFRA**

**Best.nr: 792 310 CF**

**VVS.nr: 72 3862.204**

*Monteringshøjde (underkant panel) bør være 110 cm over færdigt gulvniveau. Dette vil give en ståhøjde på ca. 205 cm under bruseren.*

## SECURITHERM BRUSEPANEL MED TERMOSTAT OG HÅNDBRUSER

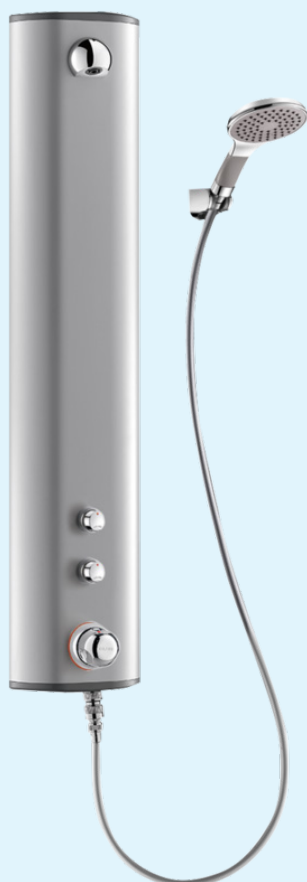

- **Panel med Temposoft selvlukkende ventil**
- **Securitherm termostat og håndbruser**
- **Direkte tilgang af varmt vand reducerer risikoen for legionella**
- **Automatisk lukning - 30 sek.**

### SECURITHERM BRUSEPANEL MED TERMOSTAT OG TEMPOSOFT TRYKVENTIL SAMT HÅNDBRUSER

Leveres med 2 x Temposoft bruseventil med indbygget vandmængderegulering. Delabie round brusehoved samt securitherm brusetermostat. Håndbruser med slange og holder.

Skylletid: ca. 30 sekunder  
Udførelse: Grå elokseret aluminium  
Mål: H x B x D 1045 x 210 x 65

**Best.nr: 792 320 CF**

**TILGANG OVENFRA**

**Best.nr: 792 330 CF**

**TILGANG BAGFRA**



- **Brusepanel med soft-touch aktivering**
- **Programmerbar skylletid 5 - 180 sek.**
- **Indbygget termostat (skjult)**
- **Mulighed for hygiejneskyl**

## CMA BRUSEPANEL MED ADVANCE SOFT-TOUCH PROGRAMMERBAR TIDSINDSTILLING

Soft-touch aktivering, magnetventil og styremodul på batteri, (kan ombygges til 230/6 volt).  
Indbygget termostat, EGRO Perfect brusehoved og brusearm.  
Længde 1350 mm. Vandtilgang ovenfra eller bagfra.

Skylletid 30 sek. - kan indstilles.

Mulighed for aut. hygiejneskyl i 30 sek. 24 timer efter sidste brug.  
Kan tilsluttes nøgleboks for central hygiejneskyl.

Vandforbrug:	ca. 7 - 9 liter pr. minut.
Skylletid:	Programmerbart 5 - 180 sekunder.
Udførelse:	Hvid-grå pulverlakeret aluminium
Mål:	H x B x D 1350 x 210 x 70 mm

### PANELET KAN LEVERES MED FØLGENDE HOVEDBRUSER:

**Panel med Egro Perfect bruser Best.nr: 792 335**

**Panel med Egro Soft Clean Best.nr: 792 336**

**Panel m/Delabie Round CF Best.nr: 792 337**

## TEKNISKE MÅLTEGNINGER - HOVEDBRUSERE TIL BRUSEPANEL

**Generelt anbefaler vi en ståhøjde under bruseren på ca. 205 cm.**

**Det vil sige at vægbeslaget skal monteres 213 cm over færdigt gulvniveau.**

**Ønskes anden højde forskydes vægbeslaget i forhold til de 213 cm.**

**Vandtilgang bagfra:**

**Koblingsdåsen placeres ca. 140 - 150 cm over færdigt gulv.**

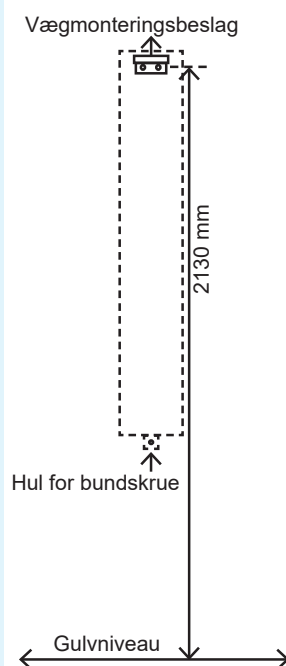

### NEDENSTÅENDE HOVEDBRUSERE KAN LEVERES TIL ALLE CMA'S BRUSEPANELER L: 1350 MM



**Egro Perfect**



**Egro Soft Clean**

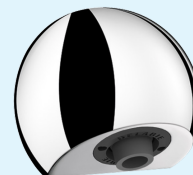

**Delabie Round - CF**

## CMA SECURITHERM BRUSEPANEL MED ADVANCE SOFT-TOUCH



### CMA SECURITHERM BRUSEPANEL I ALUMINIUM MED TERMOSTAT OG ADVANCE SOFT-TOUCH

#### - PROGRAMMERBAR SKYLLETID 5 - 180 SEK

Soft-touch aktivering, magnetventil og styremodul på batteri, (kan ombygges til 230/6 volt).  
Securitherm termostat, EGRO Perfect brusehoved og brusearm.  
Længde 1350 mm. Vandtilgang ovenfra eller bagfra.

Skylletid 30 sek. - kan indstilles.

Mulighed for automatisk hygiejneskyl i 30 sek. 24 timer efter sidste brug.  
Kan tilsluttes nøgleboks for central hygiejneskyl.

Vandforbrug: ca. 7 - 9 liter pr. minut.  
Skylletid: Programmerbar: 5 - 180 sek.  
Udførelse: Hvid-grå pulverlakeret aluminium  
Mål: H x B x D - 1350 x 210 x 70 mm

**Panel med Egro Perfect bruser**  
**Best.nr: 792 435**

**Panel med Egro Soft Clean bruser**  
**Best.nr: 792 436**

**Panel med Delabie Round CF bruser**  
**Best.nr: 792 437**

## SECURITHERM BRUSEPANEL MED TERMOSTAT OG SENSOR



### SECURITHERM BRUSEPANEL MED TERMOSTAT OG SENSOR BATTERIDREVET 6 VOLT

Brusepanel i elokseret aluminium med indbygget sensor og rundt brusehoved samt termostat (34-40°C) - forudindstillet til ca. 38°C.

Aktiveres ved at føre hånden hen foran sensoren (0-4 cm),  
og lukker igen ved påny at føre hånden hen foran sensoren.  
Lukker automatisk efter 60 sekunder.

Mål: H x B x D - 1045 x 210 x 65 mm

**TILGANG OVENFRA**  
**Best.nr: 792 400 CF**

**VVS.nr: 72 3862.304**

**TILGANG BAGFRA**  
**Best.nr: 792 410 CF**

**VVS.nr: 72 3862.404**

**Automatisk hygiejneskyl i 60 sekunder:**  
**Panelet starter automatisk, hvis det ikke har været benyttet indenfor 24 timer.**  
**Det er ikke muligt at deaktivere hygiejneskyl.**



## **HOVEDBRUSER MED PATENTERET LAMELSYSTEM, SOM GIVER EN GOD OG EFFEKTIV SKYLLEEFFEKT**

Egro Perfect hovedbruser med fjederbelastet anti-kalk system og kugleled.

1/2" indv. rg. H= 88 mm Ø= 54 mm  
(Kan leveres med 7 eller 9 liter vandbegrænser).

**Best.nr: 10500 CR**

**VVS.nr: 73 6081.104**



## **HOVEDBRUSER MED ANTI-KALK GUMMIDYSESYSTEM, SOM GIVER EN GOD OG EFFEKTIV SKYLLEEFFEKT**

Egro Soft clean hovedbruser med anti-kalk gummi-dysesystem og kugleled.

1/2" indv. rg. H = 80 mm Ø = 70 mm  
(Kan leveres med 7 eller 9 liter vandbegrænser).

**Best.nr: 187**

**VVS.nr: 73 6090.004**



## **EGRO KOMFORT - HOVEDBRUSER MED KUGLELED**

Udført i slagfast POM med konveks (buet) bruserist, gummidyser og kugleled, hvilket giver et komfortabelt spredningsmønster.

M 24 mm udv. rg. H= 35 mm Ø= 42 mm  
(Kan leveres med 8 liter vandbegrænser).

**Best.nr: 142**



## **EGRO BLACK KOMFORT - FAST HOVEDBRUSER UDEN KUGLELED**

Udført i slagfast POM med konveks (buet) bruserist, og gummidyser, hvilket giver et komfortabelt spredningsmønster.

1/2" indv. rg. H= 35 mm Ø= 42 mm  
(Kan leveres med 7 eller 9 liter vandbegrænser).

**Best.nr: 145**



## **EGRO BLACK ADJUST KOMFORT - FAST HOVEDBRUSER MED KUGLELED**

Udført i slagfast POM med konveks (buet) bruserist, gummidyser og kugleled, hvilket giver et komfortabelt spredningsmønster.

1/2" indv. rg. H= 48 mm Ø= 42 mm  
(Kan leveres med 7 eller 9 liter vandbegrænser).

**Best.nr: 150**



# VANDBESPARENDE HOVEDBRUSER



## HØJ SIKRING MOD VANDALISME ROUND HOVEDBRUSER MED CF JETDYSE

Tilgang bagfra: 1/2" udv. rørgvind. Mål: L: 30 mm - Ø: 70 mm.  
Vandforbrug: ca. 10 liter pr. minut ved 3 bar.

**Best.nr: 709 000 CF**

**VVS.nr: 73 6094.904**



## TONIC HOVEDBRUSER MED CF JETDYSE

Tilgang bagfra: 1/2" udv. rørgvind. Mål: L: 75 mm - Ø: 50 mm.  
Vandforbrug: ca. 10 liter pr. minut

**Best.nr: 712 000 CF**

**VVS.nr: 73 6094.004**



## GYM HOVEDBRUSER MED JETDYSE OG LÅSESKRUE

Tilgang ovenfra: 1/2" indv. rørgvind.  
Vandforbrug: ca. 6 liter pr. minut

**Best.nr: 716 000 CF**

**VVS.nr: 73 6098.004**

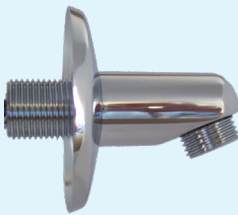

## CMA KORT BRUSEARM MED 20° BØJNING INKL. Ø 70 MM ROSET

1/2" udv. rg. Længde fra roset 58 mm - Forkromet

**Best.nr: 710 121**

**VVS.nr: 73 6093.004**

## TILBEHØR TIL TEMPOSTOP SPORTING BRUSEPANEL



## OVERGANG I SORT POM + EGRO PERFECT HOVEDBRUSER

**Best.nr: POM 714700/10500 CR**

## OVERGANG I SORT POM M 24 MM

**Best.nr: POM 714700**

## OVERGANG 24 x 1/2" I MESSING

**Best.nr: M 24 MM x 1/2"**

## JETDYSE - 8 liter

**Best.nr: CF**

**VVS.nr: 72 3868.834**

## BE DYSE - 6 liter

**Best.nr: BE**

## JETDYSE MED GUMMI

**Best.nr: DP**

KLAR 1. HALVÅR 2023

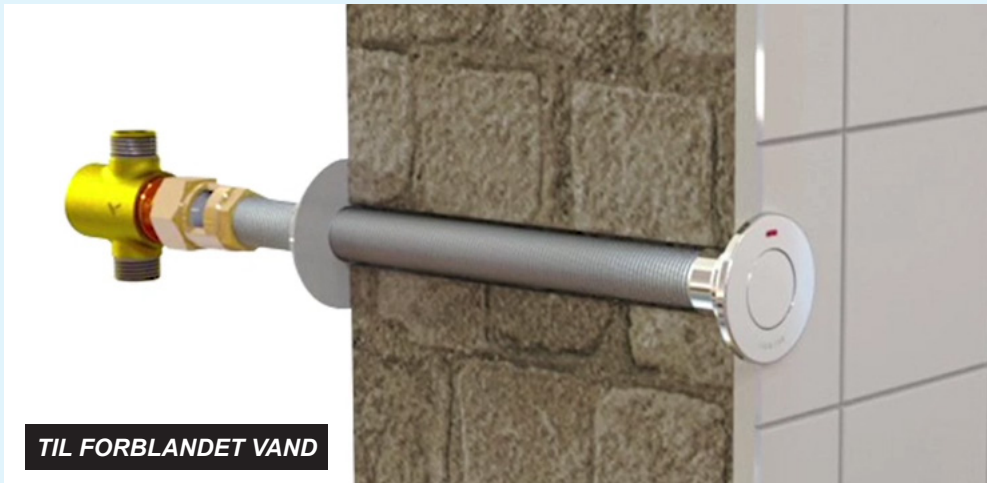

**TEMPOSTOP GENNEM  
VÆG KAN ANVENDES TIL**

**HÅNDVASK / BRUSER**

**SKYLLETID:  
15 SEKUNDER**

**ØNSKES VÆGGENEMFØRING  
I ANDRE MÅL KONTAKT CMA**



**NYHED**

## TEMPOSTOP FOR VÆGGENEMFØRING

Selvlukkende ventil med 1/2" udv. rørgvind. Til koldt eller forblandet vand. Med anti-blokeringsfunktion - vandet løber kun, når knappen slippes.

Skylletid ca. 15 sekunder. Vandforbrug kan justeres fra 1,5 - 6 liter pr. minut.

Max vægtykkelse: 200 mm / minimum 95 mm.

**Best.nr: 747122 + 749TC200**

## TILBEHØR TIL VÆGGENEMFØRING

### TUD FOR VÆGGENEMFØRING

Lille kompakt tud. 1/2" udv. rørgvind.  
Længde 75 mm. Max vægtykkelse: 230 mm.

**Best.nr: 942 200**

### TUD FOR VÆGGENEMFØRING

Fast tud med roset ø 60 mm. 1/2" udv. rørgvind.  
Længde 120 mm. Max vægtykkelse: 165 mm.

**Best.nr: 947 151**

### TUD FOR VÆGGENEMFØRING

Fast tud med roset ø 60 mm. 1/2" udv. rørgvind.  
Længde 170 mm. Max vægtykkelse: 165 mm.

**Best.nr: 947 157**

### ROUND HOVEDBRUSER MED CF JETDYSE

Vandtilgang bagfra med 1/2" udv. rørgvind.  
Mål: Dybde: 35 mm. Vandforbrug: ca. 6 l/minut.  
Max vægtykkelse: 230 mm.

**Best.nr: 709 200 CF**

### FORLÆNGERSTANG TEMPOSTOP - 475 MM

**Best.nr: TPVC714**

### FORLÆNGERSTANG TEMPOMIX - 500 MM

**Best.nr: MESSING 6-KANT STANG**

**TILBEHØR**

## DELABIE VENTILER TIL VÆGGENEMFØRING - TEMPOMIX

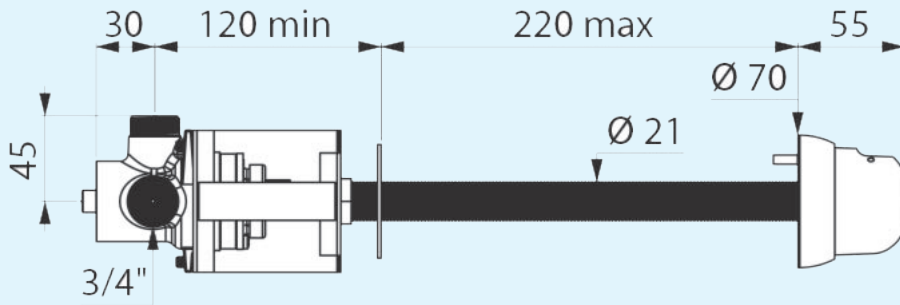

**TEMPOMIX GENNEM VÆG  
KAN ANVENDES TIL**

**HÅNDVASK / BRUSER**

**ØNSKES VÆGGENEMFØRING  
I ANDRE MÅL KONTAKT CMA**



### TEMPOMIX VENTIL FOR VÆGGENEMFØRING

Selvlukkende ventil med 3/4" udv. rørgvind. Til koldt og varmt vand. Skylletid ca. 7 sek. Vandforbrug kan justeres fra 1,5 - 6 liter pr. minut. Max vægtykkelse: 220 mm / minimum 120 mm.

**Best.nr: 796 210 SP V2**

### TEMPOMIX VENTIL FOR VÆGGENEMFØRING

Selvlukkende ventil med 3/4" udv. rg. Til koldt og varmt vand. Skylletid ca. 30 sek. Vandforbrug 6 liter pr. minut. Max vægtykkelse: 220 mm / minimum 120 mm.

**Best.nr: 796 200 V2**

## DELABIE VENTILER TIL VÆGGENEMFØRING URINAL / WC

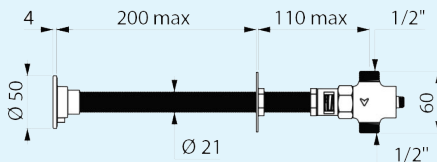

### TEMPOSTOP URINALVENTIL

Selvlukkende 1/2" udv. rørgvind. Max vægtykkelse: 200 mm. Skylletid ca. 3 sek. Vandforbrug 0,15 liter pr. sekund ved 3 bar.

**Best.nr: 777 110**

**VVS.nr: 61 8783.904**

**NYHED**



**NYHED**

### TEMPOCHASSE WCVENTIL

Selvlukkende 1 1/4" udv. rørgvind. Med indbygget overløbsfunktion. inkl. afspærringsventil 1 1/4 x 1" indv. rørgvind. Skylletid ca. 7 sek. Max vægtykkelse: 190 mm.

**Best.nr: 760 110**

### TEMPOMATIC DIRECT FLUSH VENTIL MED SENSOR

Elektronisk flush ventil med infrarød sensor for væggenemføring. Leveres med 1" magnetventil 230/12 volt samt transformer - IP65.

Sensor detekterer når hånden bevæges foran sensoren inden for 4 cm eller automatisk når brugeren forlader stedet.

Tilslutningsventil med indbygget overløbsfunktion, afspærringsventil 1" indv. rørgvind samt gummimanchet Ø 32/55 mm medleveres. Skylletid ca. 7 sek. Skylletiden kan justeres mellem 3 - 12 sekunder. Vægtykkelse: gevindrør 30 mm. Dette kan ændres.

**Best.nr: 463 030**



- Central-filter eller punkt-filter i metalhus
- Udskiftelig indsats i rustfrit stål væv
- Inkl. manometer og kuglehane f/udslamning
- Inkl. 100 my filterindsats

**Det geniale filter med både ud- og indvendigt gevind**

for følgende filterstørrelser :

1" / 3/4" - 1 1/4" / 1" - 1 1/2" / 1 1/4"

## CMA QUICK-CLEAN FILTER I METALHUS MED RUSTFRI INDSATS

Filter med permanent indsats i AISI 304 stål væv. 100 mikron, TEA-behandlet filterhus forsynet med kuglehane i bunden for udslamning. TEA reducerer migration af tungmetaller til vandet. Incl. manometer. Max. 90° C. Arb. tryk max. 10 bar.

Kv: m3/h	Udv. / Indv. rg.	Best.nr:	VVS.nr:
3,7	1" / 3/4"	83750AE05	39 8967.006
9,3	1 1/4" / 1"	83750AF05	39 8967.008
9,3	1 1/2" / 1 1/4"	83750AG05	39 8967.010

Nedenstående filter har alene indvendigt rørgvind.

19,9	1 1/2"	83750AH05	39 8967.011
22,2	2"	83750AJ05	39 8967.012

## CMA QUICK-CLEAN FILTERINDSATSE - AISI 304

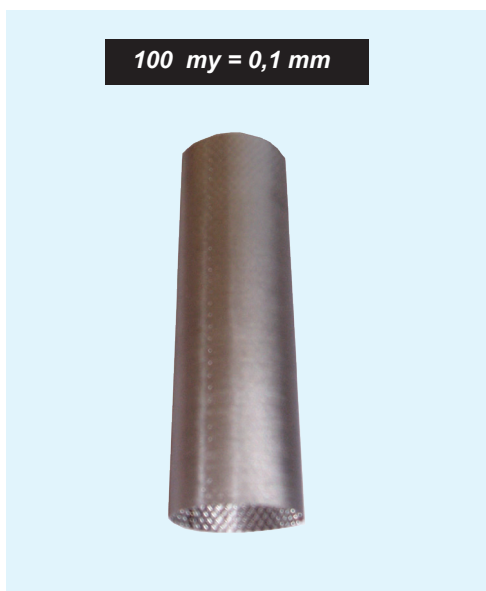

### INDSATSE TIL QUICK CLEAN

- 100 MIKRON - Fin	Best.nr:	VVS.nr:
Filterindsats t/ 3/4"	83752AD01	39 8967.806
Filterindsats t/ 1"	83752AF01	39 8967.808
Filterindsats t/ 1 1/4"	83752AF01-1	39 8967.810
Filterindsats t/ 1 1/2"	83752AH01	39 8967.811
Filterindsats t/ 2"	83752AH01-1	39 8967.812

### INDSATSE TIL QUICK CLEAN

- 800 MIKRON - Grov	Best.nr:	VVS.nr:
Filterindsats t/ 3/4"	83752AD08	39 8967.906
Filterindsats t/ 1"	83752AF08	39 8967.908
Filterindsats t/ 1 1/4"	83752AF08-1	39 8967.910
Filterindsats t/ 1 1/2"	83752AH08	39 8967.911
Filterindsats t/ 2"	83752AH08-1	39 8967.912



# INDUSTRIELLE SELF-CLEAN VANDFILTERE I METALHUS



## INDUSTRIELLE SELF-CLEAN FILTERE I METALHUS MED RUSTFRI INDSATS

100 my = 0,1 mm

Filter med permanent indsats i AISI 304 stålvæv.  
100 mikron, forniklet hus med kuglehane i bunden for udslamning.

Incl. manometer. Max. 99° C. Arb. tryk max. 6 bar.

Kv: m3/h	Indv. rg.	Best.nr:	VVS.nr:
5,8	3/4"	126.05	398969.006
8,6	1"	126.06	398969.008
14,9	1 1/4"	126.07	398969.010
24,4	1 1/2"	126.08	398969.011
26,0	2"	126.09	398969.012

### HJEMTAGES PÅ BESTILLING

107,8	2 1/2"	126.10	398969.013
120,0	3"	126.11	398969.014
129,0	4"	126.13	398969.016

### INDSATSE TIL SELF-CLEAN - AISI 304

	Best.nr - 100 my:	Best.nr - 800 my:
Filterindsats t/ 3/4"	1172.023	1172.823
Filterindsats t/ 1"	1173.023	1173.823
Filterindsats t/ 1 1/4"	1200.023	1200.823
Filterindsats t/ 1 1/2"	1201.023	1201.823
Filterindsats t/ 2"	1201.024	1201.824

# NOCAL AQUA MASTER® - MAGNETISK VANDBEHANDLING



MAGNETISK

## NOCAL - AQUA MASTER - VILLAMODEL

NOCAL AQUA MASTER magnetisk vandbehandling med - 3/4" muffe

Behandlingsområde: 1,0 - 30 liter/minut

Længde: 18,5 cm.

Kan installeres både vandret og lodret.

Max vandtemperatur - 99°C

Vi anbefaler at Nocal monteres på varmtvandscirkulationsledningen efter cirkulationspumpen.

Best.nr: MC 3-20

VVS.nr: 39 9931.006

# CMA EUROTHERM TERMOSTATER

til badeanlæg, håndvaske,  
procesinstallationer m.v.

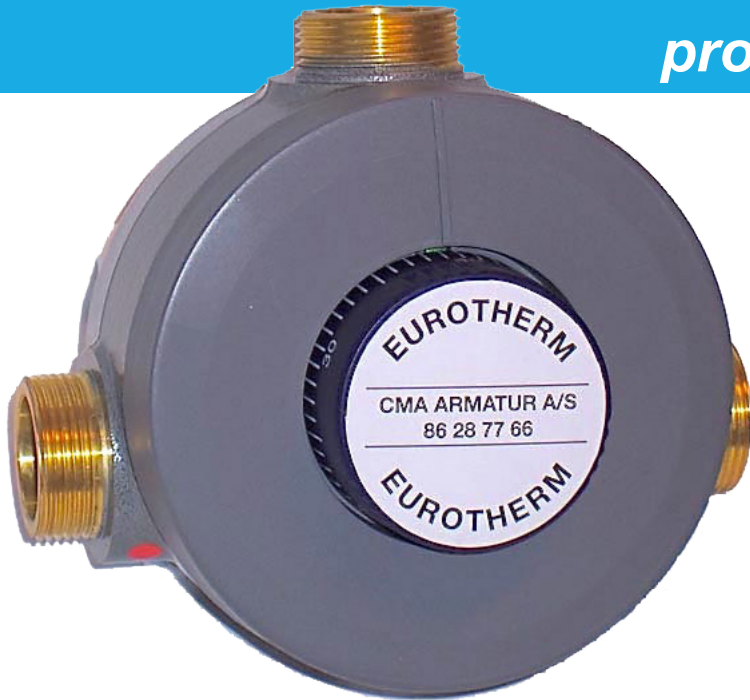

## Stort modelprogram

- Kapacitet: fra 8 - 400 liter/minut
- Temperaturområde: ca. 10-50°C
- Stor nøjagtighed
- Indbyggede kontraventiler
- Udskiftelig termostatindsats
- Indbygget skoldningssikring
- Enkel service og vedligeholdelse
- Bi-metal termostat teknologi
- Dimension: fra 3/4" - 2" udv.rg.

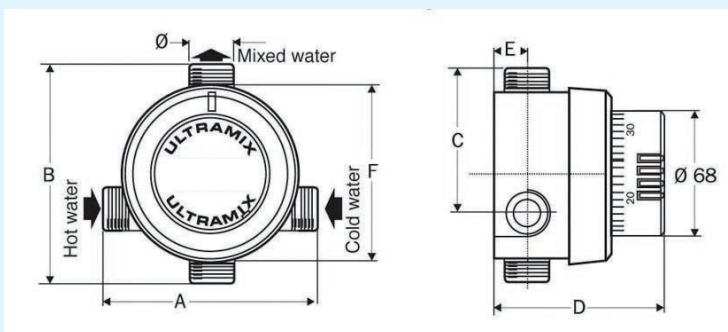

Kapacitetskurver og mål kan ses i skemaerne til højre.  
Min. tryk: 2 bar, Max. tryk: 5 bar, Max. diff.tryk 1,25 bar  
Anbefalet driftstryk: 2 - 4 bar

Max indgangstemperatur 80°C

Termostaten er dim. til en vandhastighed på max. 2,5 m/s

Termostatindsats ca. 30 - 70°C kan leveres

models ref. code	A (mm)	B (mm)	C (mm)	D (mm)	E (mm)	F (mm)	diameter	weight (Kg)
T9107 and T9715	115	90	58	100	17,5	80	M 3/4" or 1/2"	1,1
TX91	117	120	81	93	18	98	M 3/4"	1,8
TX92	117	120	81	93	18	98	M 3/4"	1,8
TX93	144	142	95	101	23	116	M 1"	2,8
TX94	182	166	107	116	24	145	M 1 1/4	4,6
TX95	218	199	129	127	32	175	M 1 1/2	7,8
TX96	242	224	144	141	36	198	M 2"	10

## Kapacitetskurve:

Mixing valves T9107

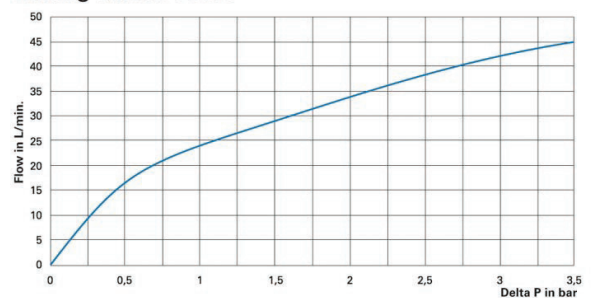

Mixing valves TX91, TX92, TX93, TX94, TX95, TX96

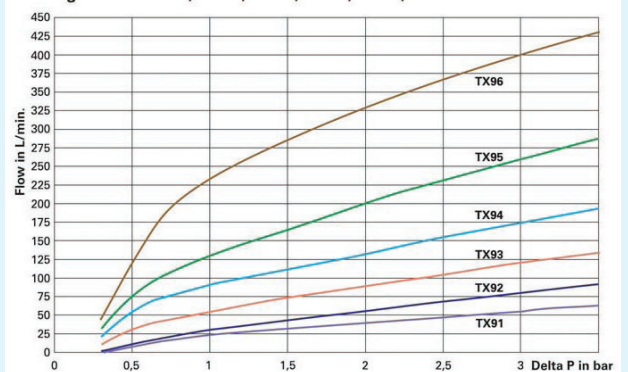

**Eurotherm E-ULTRAMIX**  
- NÆSTE GENERATION AF BLANDEVENTILER

RING FOR NÆRMERE INFO OG PRIS

# CMA EUROTHERM GRUNDDIAGRAM CIRKULATION BLANDEVENTILER

**- til badeanlæg i skoler, sportshaller m.v. samt industrielle formål**

Generelt bør der foran blandeventilerne - på begge sider - monteres såvel afspærringsventiler samt snavsfiltre. Dette vil gøre service lettere og samtidig beskytte blanderens termostatelement og dermed forlænge levetiden.

## GRUNDDIAGRAM FOR BLANDINGSSLØJFE MED TO STRENGREGULERINGSVENTILER:

Såfremt der ønskes forblandet vand helt fremme ved tæppestedet skal nedenstående grunddiagram anvendes.

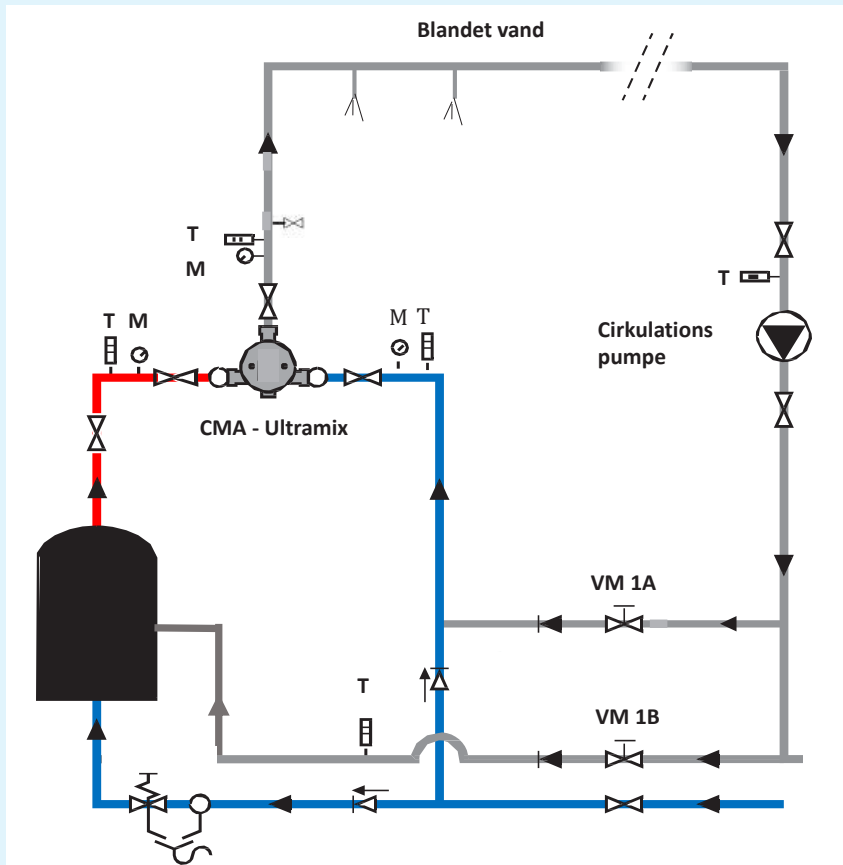

**VM1 B = strengreguleringsventil,** har til formål at stabilisere sløjfe-temperatur til varmtvandsbeholder eller lignende.

**Indstilling 10-30% åbent**

**VM1 A = strengreguleringsventil,** som har til formål at styre den primære returstrøm via koldt vandstilgangen på Eurotherm blandeventilen.

**Indstilling 70-90% åbent**

Det meste af returvandet skal passere gennem blanderens koldt vandstilgang, resten skal gå gennem varmtvandsbeholderen for at blive genopvarmet.

Såfremt beholderen har en studs i bunden, er det bedst at tilslutte retursløjfen her.

### Pumpekrav:

Alt efter anlæggets størrelse skal pumpen dimensioneres så denne kan overvinde blanderens / returledningens tryktab.

Pumpe kunne f.eks. være en Alpha 2 20-40 N alt efter anlæggets størrelse.

Pumpeindstilling = konstant tryk.

### HUSK:

At installere det nødvendige antal kontraventiler og strengreguleringsventiler.

Grunddiagram for cirkulations-sløjfe frem til blanderens varmtvandsstilgang.

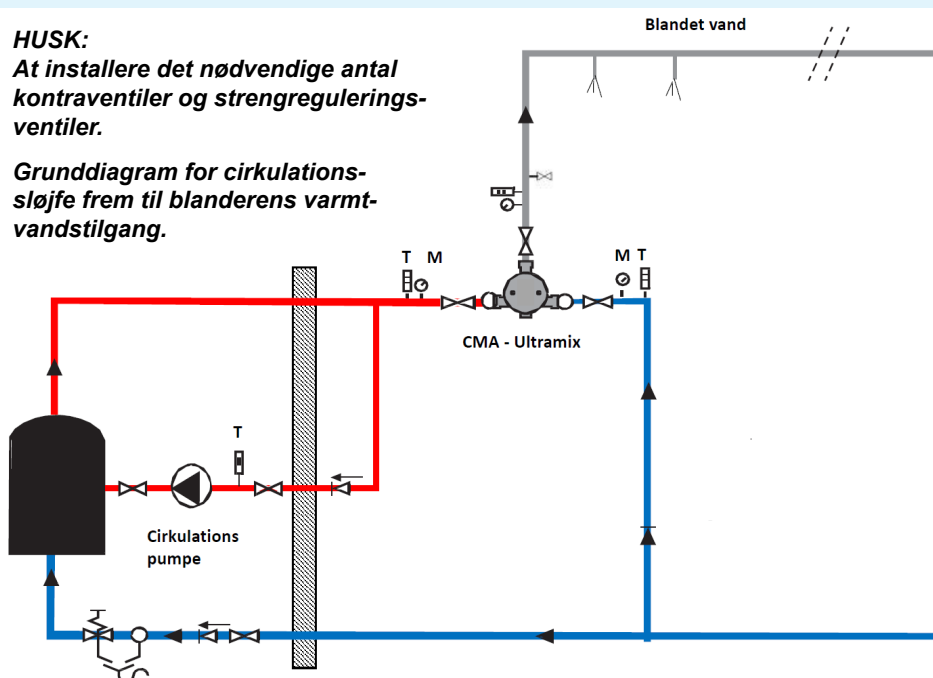

## GENEREL VEDLIGEHOLDELSE:

### TEMPERATUR-GYMNASTIK:

For at sikre at termostaten fungerer optimalt er det vigtigt, at man jævnligt regulerer termostatindsatsen op på max temperatur og ned på minimums temperatur og tilbage til normal-indstilling.

Dette vil modvirke, at membranerne og termostat elementet ikke gror fast.

Tjek jævnligt filtre/kontraventiler for at sikre optimal driftfunktion.

# CMA EUROTHERM TERMOSTATISKE BLANDEVENTILER

TIL HÅNDVASKE - KAPACITETER ER ANGIVET VED 3 BARS AFGANGSTRYK



## **CMA EUROTHERM - 1/2"** **TERMOSTATISK BLANDEVENTIL - TL 117**

Til frembygning med 1/2" til- og afgange.  
Til forblending af vand til håndvaske og vaskerender.

Temperaturområde: 15 - 50°C. Kap.: 5-30 liter pr. minut.

Byggelængde = 110 mm Hus = Ø 74,5 mm

**Best.nr: TL 117**

**VVS.nr: 72 3050.004**

## **CMA EUROTHERM - 3/4"** **TERMOSTATISK BLANDEVENTIL - T 9107 C**

Til frembygning med 3/4" til- og afgange.  
Med hus i krom udførelse. Kap.: 5-32 liter pr. minut.

Temperaturområde: 15 - 50° C

Byggelængde = 115 mm Hus = Ø 80 mm

**Best.nr: T 9107 C**

**VVS.nr: 72 3041.006**

# CMA EUROTHERM TERMOSTATISKE BLANDEVENTILER

INDBYGGEDE KONTRAVENTILER OG UDSKIFTELIG INDSATS - KAPACITETER ER ANGIVET VED 3 BARS AFGANGSTRYK



## **CMA EUROTHERM - 3/4"** **TERMOSTATISK BLANDEVENTIL - CMA TX 91E**

Til frembygning med 3/4" til- og afgange.  
Kap.: 8-56 liter pr. minut. ( 1-5 tappesteder ).

Temperaturområde: 10 - 50° C

Hus i grå epoxy-lakering og dækkape i grå PVC

Byggelængde = 117 mm Hus = Ø 98 mm

**Best.nr: CMA TX 91E**

**VVS.nr: 72 3051.206**

## **CMA EUROTHERM - 3/4"** **TERMOSTATISK BLANDEVENTIL - CMA TX 92E**

Til frembygning med 3/4" til- og afgange.  
Kap.: 8-80 liter pr. minut. ( 1-8 tappesteder ).

Temperaturområde: 10 - 50° C

Hus i grå epoxy-lakering og dækkape i grå PVC

Byggelængde = 117 mm Hus = Ø 98 mm

**Best.nr: CMA TX 92E**

**VVS.nr: 72 3051.226**





## **CMA EUROTHERM - 1"** **TERMOSTATISK BLANDEVENTIL - CMA TX 93E**

Til frembygning med 1" til- og afgang.  
Kap.: 8-120 liter pr. minut. ( 1-12 tappesteder ).

Temperaturområde: 10 - 50° C  
Hus i grå epoxy-lakering og dækkape i grå PVC

Byggelængde = 144 mm Hus = Ø 116 mm

**Best.nr: CMA TX 93E**

**VVS.nr: 72 3051.208**



## **CMA EUROTHERM - 1 1/4"** **TERMOSTATISK BLANDEVENTIL - CMA TX 94E**

Til frembygning med 1 1/4" til- og afgang.  
Kap.: 8-175 liter pr. minut. ( 1-18 tappesteder ).

Temperaturområde: 10 - 50° C  
Hus i grå epoxy-lakering og dækkape i grå PVC

Byggelængde = 182 mm Hus = Ø 145 mm

**Best.nr: CMA TX 94E**

**VVS.nr: 72 3051.210**



## **CMA EUROTHERM - 1 1/2"** **TERMOSTATISK BLANDEVENTIL - CMA TX 95E**

Til frembygning med 1 1/2" til- og afgang.  
Kap.: 8-260 liter pr. minut. ( 1-25 tappesteder ).

Temperaturområde: 10 - 50° C  
Hus i grå epoxy-lakering og dækkape i grå PVC

Byggelængde = 218 mm Hus = Ø 175 mm

**Best.nr: CMA TX 95E**

**VVS.nr: 72 3051.211**



## **CMA EUROTHERM - 2"** **TERMOSTATISK BLANDEVENTIL - CMA TX 96E**

Til frembygning med 2" til- og afgang.  
Kap.: 8-400 liter pr. minut. ( 1-38 tappesteder ).

Temperaturområde: 10 - 50° C  
Hus i grå epoxy-lakering og dækkape i grå PVC

Byggelængde = 242 mm Hus = Ø 198 mm

**Best.nr: CMA TX 96E**

**VVS.nr: 72 3051.212**

## T-serien:

Har mørkebrunt håndtag:  
Før 1991 i bronze hus eller krom

## Europa-serien:

Har hvidt el. blåt håndtag:  
Fra 1991 - 2002

## Ultramix-serien:

Har hvidt el. blåt håndtag:  
Fra 2003 - og fremefter

## EUROTHERM ULTRAMIX INDSATSE - 10-50°C

Termostaten er dimensioneret til  
en vandhastighed på max. 2,5 m/s

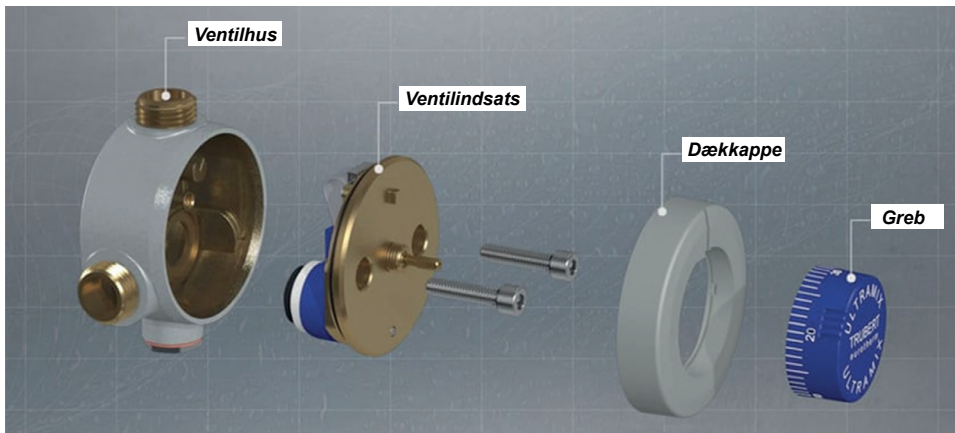

### EUROTHERM INDSATS - FOR L117

Best.nr: 101 750

### EUROTHERM INDSATS - FOR TL 117 / T 9107 C

Best.nr: TCP 7      VVS.nr: 72 3059.804

### EUROTHERM INDSATS - FOR TX 91 E

Best.nr: TX 1      VVS.nr: 72 3059.806

### EUROTHERM INDSATS - FOR TX 92 E

Best.nr: TX 2      VVS.nr: 72 3059.826

### EUROTHERM INDSATS - FOR TX 93 E

Best.nr: TX 3      VVS.nr: 72 3059.808

### EUROTHERM INDSATS - FOR TX 94 E

Best.nr: TX 4      VVS.nr: 72 3059.810

### EUROTHERM INDSATS - FOR TX 95 E

Best.nr: TX 5      VVS.nr: 72 3059.811

### EUROTHERM INDSATS - FOR TX 96 E

Best.nr: TX 6      VVS.nr: 72 3059.812

## CMA TILBEHØR TIL BLANDEVENTILER

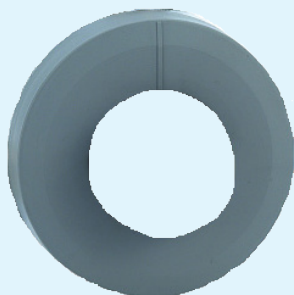

### EUROTHERM TEMPERATURGREB

Temperaturgreb 10 - 50° C

Best.nr: 22T120705

### EUROTHERM DÆKKAPPE

Dækkappe for TX 91 + TX 92 E

Best.nr: 22TB108250

Dækkappe for TX 93 E

Best.nr: 22TB108350

Dækkappe for TX 94 E

Best.nr: 22TB108450

Dækkappe for TX 95 E

Best.nr: 22TB108550

Dækkappe for TX 96 E

Best.nr: 22TB108650

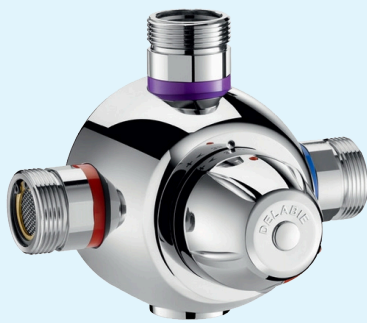

## DELABIE

### **PREMIX BLANDEVENTIL - T2 - 3/4" udv. rørgvind.**

Kap.: 55 liter/minut. Temp. område: 32-42° C.  
Anbefalet forbrugsflow: 10 - 45 liter pr. minut.  
Byggemål: L: 118 mm H: 81 mm D: 18 mm

**Best.nr: 731 200**

**VVS.nr: 72 3061.006**

### **PREMIX BLANDEVENTIL - T3 - 1" udv. rørgvind.**

Kap.: 90 liter/minut. Temp. område: 32-42° C.  
Anbefalet forbrugsflow: 20 - 70 liter pr. minut.  
Byggemål: L: 144 mm H: 95 mm D: 23 mm

**Best.nr: 731 300**

**VVS.nr: 72 3061.008**

### **PREMIX BLANDEVENTIL - T4 - 1 1/4" udv. rørgvind.**

Kap.: 140 liter/minut. Temp. område: 32-42° C.  
Anbefalet forbrugsflow: 30 - 110 liter pr. minut.  
Byggemål: L: 178 mm H: 107 mm D: 26 mm

**Best.nr: 731 400**

**VVS.nr: 72 3061.010**

### **PREMIX BLANDEVENTIL - T5 - 1 1/2" udv. rørgvind.**

Kap.: 190 liter/minut. Temp. område: 32-42° C.  
Anbefalet forbrugsflow: 40 - 150 liter pr. minut.  
Byggemål: L: 218 mm H: 129 mm D: 33 mm

**Best.nr: 731 500**

**VVS.nr: 72 3061.011**

### **RESERVEDELE TIL PREMIX MED KROM GREB:**

Termostat-kit - for 3/4" + 1"

**Best.nr: 753 730**

### **RESERVEDELE TIL PREMIX MED KROM GREB:**

Termostat-kit - for 1 1/4" + 1 1/2"

**Best.nr: 753 735**

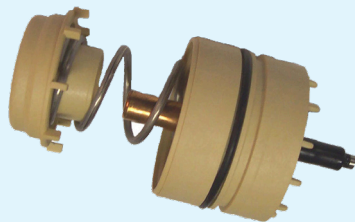

## MESSING FORSKRUNINGER OG TILBEHØR

Løs omløber og  
plan pakflade.



### **FORSKRUNINGER I MESSING TIL EUROTHERM:**

Lige: oml. 3/4" x udv. rg. 1/2"

**VVS.nr: 48 4900.904**

Lige: oml. 1" x udv. rg. 3/4"

**VVS.nr: 48 4900.906**

Lige: oml. 1 1/4" x udv. rg. 1"

**VVS.nr: 48 4900.908**

Lige: oml. 1 1/2" x udv. rg. 1 1/4"

**VVS.nr: 48 4900.910**

Lige: oml. 2" x udv. rg. 1 1/2"

**VVS.nr: 48 4900.911**

### **GEVINDRING:**

Indv. 3/4", udv. 1" rg. pr. stk

**VVS.nr: 73 5732.008**

Indv. 1", udv. 1 1/4" rg. pr. stk

**VVS.nr: 73 5732.010**



## ECOSAN - INDUSTRIELLE TERMOSTATER - store kapaciteter

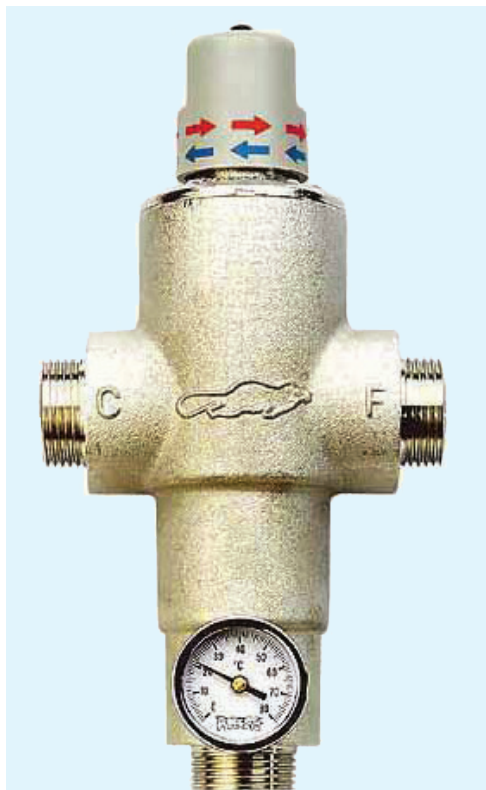

Husk at montere kontraventiler samt afspærringsventiler på tilgangssiderne

### ECOSAN TERMOSTATISKE BLANDEVENTILER:

Temperaturområde: 28-55° C. Blanderen har IKKE indbyggede kontraventiler. Indgangstemperatur for varmt vand: Max. 80° C

Kap: max. 76 liter pr. minut  
ved 3 bar - 3/4" udv. rørgvind.

**Best.nr: R 302**

**VVS.nr: 72 3430.006**

Kap: max. 92 liter pr. minut  
ved 3 bar - 1" udv. rørgvind.

**Best.nr: R 303**

**VVS.nr: 72 3430.008**

Kap: max. 145 liter pr. minut  
ved 3 bar - 1 1/4" udv. rørgvind.

**Best.nr: R 304**

**VVS.nr: 72 3430.010**

Kap: max. 270 liter pr. minut  
ved 3 bar - 1 1/2" udv. rørgvind.

**Best.nr: R 305**

**VVS.nr: 72 3430.011**

Kap: max. 370 liter pr. minut  
ved 3 bar - 2" udv. rørgvind.

**Best.nr: R 306**

**VVS.nr: 72 3430.012**

Ved anvendelse af 1 1/2" - 2" modellerne vil minimumsflowet være ca. 15 liter pr. minut, hvilket kan have betydning ved anvendelse af denne type termostat i forbindelse med badeanlæg.



### ECOSAN INDSATSE:

**INDSATS 3/4"**

**Best.nr: A 100/51**

**INDSATS 1"**

**Best.nr: A 101/52**

**INDSATS 1 1/4"**

**Best.nr: A 101/53**

**INDSATS 1 1/2"**

**Best.nr: A 102/54**

**INDSATS 2"**

**Best.nr: A 102/55**

## WATTS - SPECIAL TERMOSTATER - til håndvask m.v.



### WATTS TERMOSTATVENTIL

#### MED INDBYGGEDE KONTRAVENTILER - 3/4"

Greb regulerer direkte på termostat-spindlen.

kap.: 5 - 38 liter pr. minut. ved 3 bar - 3/4" udv. rørgvind.

Temperatur interval: 25 - 55° C.

Max. indgangstemp.: 85° C

**Best.nr: 97019 M2**

**VVS.nr: 40 1871.906**

### WATTS TERMOSTATVENTIL

#### MED INDBYGGEDE KONTRAVENTILER - 1"

Kap.: 5 - 57 liter pr. minut. ved 3 bar - 1" udv. rørgvind.

Temperatur interval: 30 - 65° C.

Max. indgangstemp.: 85° C

**Best.nr: 97138**

**VVS.nr: 40 1871.008**



# **TIDSSTYREREDE ARMATURER** **- TIL HÅNDVASKE / VASKERENDER m.v**



## DELABIE SELVLUKKENDE VENTILER TIL HÅNDVASKE



### TEMPOSTOP SERVANTEVENTIL - 1/2"

Selvlukkende servanteventil med strålesamler.  
Indbygget vandmængderegulering. Vandmængde: 3 liter pr. minut.  
Skylletid ca. 7 sekunder. Til koldt eller forblandet vand.

**Best.nr: 745 100**

**VVS.nr: 74 0747.404**

### SERVANTEVENTIL MED KØLLEGREB

**Best.nr: 745 440**

**VVS.nr: 74 0747.424**



### TEMPOSTOP TAPPEVENTIL - 1/2"

Selvlukkende tappeventil med strålesamler.  
Indbygget vandmængderegulering. Vandmængde: 3 liter pr. minut.  
Skylletid ca. 7 sekunder. Til koldt eller forblandet vand.

**Best.nr: 746 000**

**VVS.nr: 74 2333.404**

### TAPPEVENTIL MED KØLLEGREB

**Best.nr: 746 410**

**VVS.nr: 74 2333.424**



### TEMPOSTOP TAPPEVENTIL MED SVINGTUD

Selvlukkende tappeventil med svingtud og strålesamler.  
Indbygget vandmængderegulering. Vandmængde: 3 liter pr. minut.  
Skylletid ca. 7 sekunder. Tud L: 150 mm.  
Til koldt eller forblandet vand.

**Best.nr: 748 150**

**VVS.nr: 74 2333.464**

### TEMPOSTOP TAPPEVENTIL MED SVINGTUD OG KØLLEGREB

**Best.nr: 748 999**

**VVS.nr: 74 2333.484**

## DELABIE SELVLUKKENDE VENTIL TIL HÅNDVASK



### TEMPOSTOP VENTIL MED SVINGTUD OG KØLLEGREB

Selvlukkende armatur med svingtud samt køllegreb.  
Armaturet betjenes ved at aktivere køllegrebet og lukker  
automatisk efter endt skylletid. Til koldt eller forblandet vand.  
Tud: 150 mm svingbar

Skylletid ca. 3 sekunder.

Kan leveres med tappetid på 0, 7 eller 15 sekunder.

Vandforbrug: 3 liter pr. minut

Indbygget vandmængderegulering og strålesamler.

**Best.nr: 737 152**

## DELABIE TEMPOSOFT 2 - HÅNDVASK

VELEGNET TIL SKOLER  
& BØRNEHAVER



- *Enkelt og elegant design - Nem betjening*
- *Velegnet til ældre personer og børneinstitutioner*
- *Automatisk lukning efter ca. 7 sekunder*
- *Høj sikring mod vandalisme*

### TEMPOSOFT 2 SERVANTEVENTIL 1/2"

Selvlukkende servanteventil med softtryk og strålesamler.

Skylletid: ca. 7 sekunder.  
Vandmængde: 3 liter pr. minut.  
Til koldt eller forblandet vand.

**Best.nr: 740 500**

**VVS.nr: 74 0747.500**

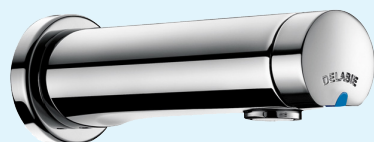

### TEMPOSOFT 2 TAPPEVENTIL 1/2" TIL VÆGMONTERING - LÆNGDE 147 MM

Selvlukkende. Skylletid ca. 7 sek. Tudlængde til udløb: 110 mm.  
Vandmængde: 3 liter pr. minut. Med dækroset ø 48 mm.  
Til koldt eller forblandet vand.

**Best.nr: 741 500**

**VVS.nr: 74 2333.500**

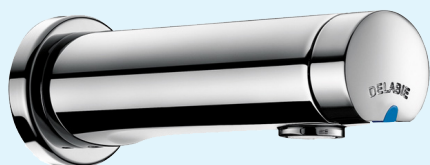

### TEMPOSOFT 2 TAPPEVENTIL 1/2" TIL VÆGMONTERING - LÆNGDE 189 MM

Selvlukkende. Skylletid ca. 7 sek. Tudlængde til udløb: 150 mm.  
Vandmængde: 3 liter pr. minut. Med dækroset ø 48 mm.  
Til koldt eller forblandet vand.

**Best.nr: 741 550**

**VVS.nr: 74 2333.550**

## DELABIE VENTILER TIL VANDKØLERE



### TEMPOSTOP VENTIL MED HØJ TUD KAN ANVENDES TIL VANDKØLER

Ventil med 3/8" tilslutning - Til koldt eller forblandet vand.  
Løber så længe ventilen holdes nede.

**Best.nr: 311 QU1**

### TEMPOSTOP VENTIL KAN ANVENDES TIL VANDKØLER

Ventil med 3/8" tilslutning - Til koldt eller forblandet vand.  
Løber så længe ventilen holdes nede.

**Best.nr: 312 QU1**







## TEMPOMIX

**3-DOBBELT SPAREFUNKTION:  
TID - TEMPERATUR - VANDMÆNGDE**  
vel at mærke samtidig...

### TEMPOMIX ET-GREBS BLANDINGSBATTERI

#### REDUCERER VANDSPILD OG ØGER HYGIEJNEN

Selvlukkende håndvaskarmatur med automatisk lukning. Strålesamler, tilslutning 3/8" omløber og overgang med kontraventil. Indbygget vandmængderegulering og temperatursikkerhedsstop.

Vandmængde: 3 liter pr. minut - kan reguleres.  
Tappetid: ca. 7 sekunder.

**Best.nr: 795 100 V2**

**VVS. nr: 72 3851.404**

- Høj sikring mod vandalisme
- Tid - Temperatur - Vandmængde
- Regulering direkte på grebet
- Autostop efter ca. 7 sekunder
- Vandforbrug: kun 3 liter/minut
- Ergonomisk temperaturgreb

Brugeren vælger selv mellem varmt og koldt vand direkte på grebet

Patenteret tidsstyringsmekanisme  
Nem og hurtig udskiftning af ventilindsats

Indstilling af vandflow direkte på spindel uden at lukke for vandet

Udskiftelig ventilindsats i kalkafvisende hostaform  
Best-nr: 743 791

Strålesamler - reducerer risiko for uønsket bakterievækst

Ventilhus i robust udførelse og design - høj sikring mod vandalisme

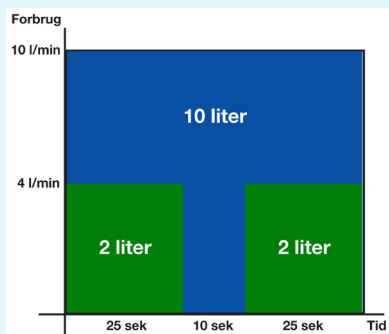

**SPAR 50-60 % PÅ VANDFORBRUGET MED TEMPO-MIX**  
- fra 10 ltr. til kun 4 ltr.





## TEMPOMIX 3 ET-GREBS BLANDINGSBATTERI

### MED SOFT-TRYK FUNKTION TIL BÅDE KOLDT OG VARMT VAND

Selvlukkende håndvask armatur til koldt og varmt vand. Med Soft-tryk funktion - Nem betjening for børn og ældre. Temperaturregulering direkte på trykgrebet. Strålesamler, tilslutning 3/8" omløber og overgang med kontraventil.

Automatisk lukning efter ca. 7 sekunder. Kan justeres fra 3 - 10 sekunder.

Vandmængde: 3 liter pr. minut  
Kan reguleres: fra 1,5 - 6 liter pr. minut

**Best.nr: 794 100**

**VVS. nr: 72 3851.904**

- *Nyt og elegant design - Tempomix 3*
- *Tid - Temperatur - Vandmængde*
- *Regulering direkte på grebet*

- *Autostop efter ca. 7 sekunder*
- *Vandforbrug: kun 3 liter/minut*
- *Regulerbar skylletid fra 3 -10 sek.*

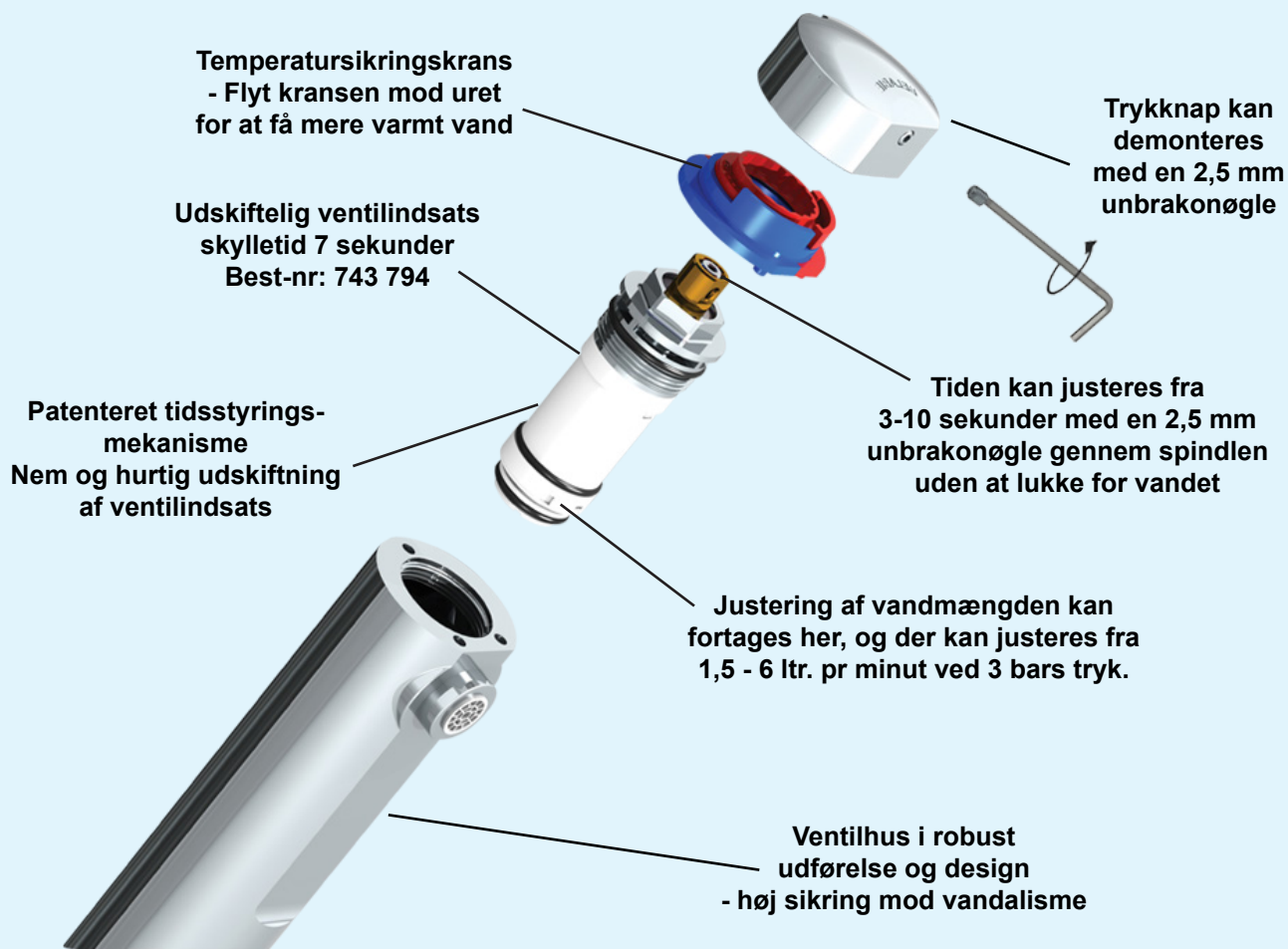

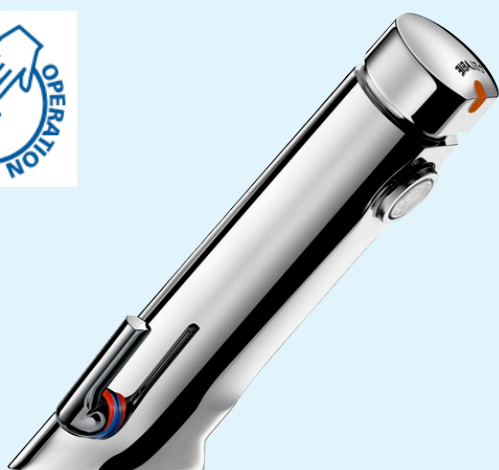

- **Soft-tryk funktion = Nem betjening**
- **Automatisk lukning efter ca. 7 sek.**
- **Nem temperaturregulering på siden**
- **Vandforbrug kun 3 liter/minut**

## TEMPOSOFT MIX 2 - BLANDINGSBATTERI

### REDUCERER VANDSPILD OG ØGER HYGIEJNEN TIL BÅDE KOLDT OG VARMT VAND

Selvlukkende håndvaskarmatur med automatisk lukning, med soft-tryk funktion - Nem betjening også for børn og ældre.

Manuel temperaturregulator på siden af armaturet. Strålesamler, tilslutning 3/8" omløber og overgang med kontraventil. Skylletid: ca. 7 sekunder. Vandmængde 3 liter/minut. Kan reguleres fra 1,5 - 6 liter pr. minut.

**Best.nr: 742 510**  
**VVS-nr: 72 3851.504**



## TEMPOSOFT MIX 2 - BLANDINGSBATTERI MED LANGT TEMPERATURGREB

Selvlukkende håndvaskarmatur med automatisk lukning med soft-tryk funktion - Nem betjening også for børn og ældre.

**Best.nr: 742 510 LH**

- **Høj sikring mod vandalisme**
- **Tid - Temperatur - Vandmængde**

- **Autostop efter ca. 7 sekunder**
- **Soft-tryk funktion = Nem betjening**

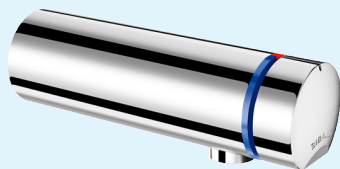

## TEMPOMIX 3 TAPPEVENTIL TIL VÆGMONTERING - LÆNGDE 110 MM

Selvlukkende tappeventil til koldt og varmt vand. Skylletid ca. 7 sek. Tudlængde til udløb: 110 mm. Vandmængde: 3 liter pr. minut.

**Best.nr: 794 150**

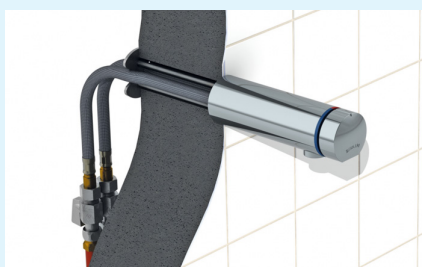

## TEMPOMIX 3 TAPPEVENTIL TIL VÆGMONTERING - LÆNGDE 190 MM

Selvlukkende tappeventil til koldt og varmt vand. Skylletid ca. 7 sek. Tudlængde til udløb: 190 mm. Vandmængde: 3 liter pr. minut.

**Best.nr: 794 155**

## DELABIE ELEKTRONISK ARMATUR TIL VÆGMONTERING



### INFRARØD SENSOR

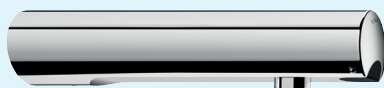

- Infrarød sensor aktivering
- Enkelt og elegant design
- Automatisk hygiejneskyl efter 24 timer
- Ingen manuel kontakt - optimal hygiejne

#### TEMPOMATIC 4 - VÆGARMATUR BATTERIDREVT TIL KOLDT ELLER FORBLANDET VAND

Elektronisk armatur til vægmontering 1/2" udv. rg.  
Inkl. Lithium 6 volt batteri - (Batteri 123 - 2 stk). Vandforbrug: 3 liter pr. minut.  
Med sikkerhedsstop efter 30 sekunder. Hygiejneskyl kan ikke deaktiveres.  
Indbygget hygiejneskyl i 60 sek. - 24 timer efter sidste brug.

Længde til udløb 130 mm.  
**Best.nr: 443 406**

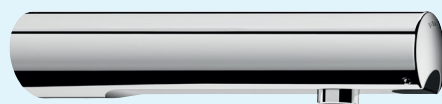

Længde til udløb 190 mm.  
**Best.nr: 443 526 V2**

**VVS.nr: 70 4322.804**



**FLAD ROSET Ø 30 x 65 mm - FOR 443 526 V2**  
**Best.nr: 292 065**

## DELABIE ELEKTRONISK ARMATUR TIL HÅNDVASK



#### TEMPOMATIC 4 - ARMATUR TIL BORDMONTERING TIL KOLDT ELLER FORBLANDET VAND

Elektronisk armatur til bordmontering med infrarød sensor, magnetventil,  
samt flexslange med 3/8" omløber. Med sikkerhedsstop efter 30 sekunder.  
Indbygget hygiejneskyl i 60 sek. - 24 timer efter sidste brug.  
Hygiejneskyl kan IKKE deaktiveres. Vandforbrug: 3 liter pr. minut.  
Kan justeres mellem 1,5 - 6 liter pr. minut.

Fremspring 110 mm. Højde til udløb 75 mm.

**Best.nr: 440 101**

**Til strøm 230/12 V**

**Best.nr: 440 106**

**Til batteri**



#### TEMPOMATIC 4 - ARMATUR TIL BORDMONTERING TIL KOLDT OG VARMT VAND

Elektronisk armatur til bordmontering med infrarød sensor, magnetventil,  
samt flexslanger med 3/8" omløber. Med sikkerhedsstop efter 30 sekunder.  
Indbygget hygiejneskyl i 60 sek. - 24 timer efter sidste brug.  
Hygiejneskyl kan IKKE deaktiveres. Vandforbrug: 3 liter pr. minut.  
Kan justeres mellem 1,5 - 6 liter pr. minut.

Fremspring 110 mm. Højde til udløb 75 mm.

**Best.nr: 490 101**

**Til strøm 230/12 V**

**Best.nr: 490 106**

**Til batteri**

## DELABIE BINOPTIC ELEKTRONISK ARMATUR TIL HÅNDVASK

Elektroniske armaturer **MÅ IKKE** installeres overfor hinanden, da de infrarøde stråler kan reflektere, så armaturet starter unødigt.

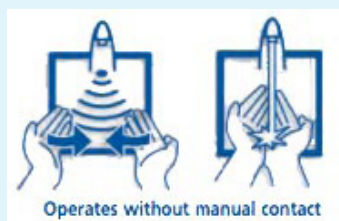

- **Infrarød sensor aktivering**
- **Enkelt og elegant design**
- **Automatisk hygiejneskyl efter 24 timer**
- **Ingen manuel kontakt - optimal hygiejne**

### **BINOPTIC - VÆGARMATUR TIL 230/12 VOLT TIL KOLDT ELLER FORBLANDET VAND**

Elektronisk armatur til vægmontering 1/2" udv. rg.  
For 230/12 V inkl. transformerboks.  
Med sikkerhedsstop efter 30 sekunder.  
Indbygget hygiejneskyl i 60 sek. - 24 timer efter sidste brug.  
Hygiejneskyl kan deaktiveres.  
Vandforbrug: 3 liter pr. minut.  
Kan justeres mellem 1,5 - 6 liter pr. minut.

Længde til udløb 200 mm.

**Best.nr: 379ENC15**

### **BINOPTIC MIX - VÆGARMATUR TIL 230/12 VOLT TIL KOLDT OG VARMT VAND**

Elektronisk armatur for væggennemføring (max. 110 mm).  
For 230/12 v inkl. transformerboks. Sensor-kabel 120 mm.  
Med temperaturvælger på siden og sikkerhedsstop efter 30 sekunder. Indbygget hygiejneskyl i 60 sek. - 24 timer efter sidste brug. Hygiejneskyl kan deaktiveres.  
Vandforbrug: 3 liter pr. minut  
Kan justeres mellem 1,5 - 6 liter pr. minut.  
Tilslutning 3/8" udv. rg.

Længde til udløb 230 mm.

**Best.nr: 379MCH**

## DELABIE BINOPTIC ELEKTRONISK ARMATUR FOR INDBYGNING

**NYHED**



### **BINOPTIC - INDBYGNINGSBOX PÅ BATTERI TIL KOLDT ELLER FORBLANDET VAND**

BINOPTIC elektronisk armatur med indbygningsbox for tilslutning af pex-rør ovenfra. Kan anvendes sammen med de fleste vægtyper 10 - 120 mm, med en indbygningsdybde på kun 83 mm.

Forplade i poleret rustfrit stål 145 x 145 mm med integreret elektronik / udløbstud. Nem servicering via forpladen.

Inkl. Lithium 6 volt batteri - (Batteri 123).

Med sikkerhedsstop efter 30 sekunder.

Indbygget hygiejneskyl i 60 sek. - 24 timer efter sidste brug.

Hygiejneskyl kan deaktiveres.

Vandforbrug: 3 liter pr. minut.

Kan justeres mellem 1,5 - 6 liter pr. minut.

Tudlængde 110 mm.

**Best.nr: 370PBOX + 370016**





## **BINOPTIC - ARMATUR TIL BORDMONTERING TIL 230/12 VOLT TIL KOLDT ELLER FORBLANDET VAND**

Elektronisk armatur til bordmontering med flexslange samt magnetventil med 3/8" udv. rg. For 230/12 V inkl. transformerboks. Med sikkerhedsstop efter 30 sekunder. Indbygget hygiejneskyl i 60 sek. - 24 timer efter sidste brug. Hygiejneskyl kan deaktiveres. Vandforbrug: 3 liter pr. minut. Kan justeres mellem 1,5 - 6 liter pr. minut.

Fremspring 125 mm. Højde til udløb 90 mm.

**Best.nr: 378015**



## **BINOPTIC - ARMATUR TIL BORDMONTERING TIL 230/12 VOLT TIL KOLDT ELLER FORBLANDET VAND**

Elektronisk armatur til bordmontering med flexslange samt magnetventil med 3/8" udv. rg. For 230/12 V inkl. transformerboks. Med sikkerhedsstop efter 30 sekunder. Indbygget hygiejneskyl i 60 sek. - 24 timer efter sidste brug. Hygiejneskyl kan deaktiveres. Vandforbrug: 3 liter pr. minut. Kan justeres mellem 1,5 - 6 liter pr. minut.

Fremspring 175 mm. Højde til udløb 170 mm.

**Best.nr: 388015**

**NYHED**



## **BINOPTIC - ARMATUR TIL BORDMONTERING TIL 230/12 VOLT TIL KOLDT OG VARMT VAND**

Elektronisk armatur til bordmontering med flexslanger samt magnetventil med 3/8" udv. rg. For 230/12 V inkl. transformerboks. Med sikkerhedsstop efter 30 sekunder. Indbygget hygiejneskyl i 60 sek. - 24 timer efter sidste brug. Hygiejneskyl kan deaktiveres. Vandforbrug: 3 liter pr. minut. Kan justeres mellem 1,5 - 6 liter pr. minut.

Fremspring 175 mm. Højde til udløb 170 mm.

**Best.nr: 388MCHLH**



## **BINOPTIC - ARMATUR TIL BORDMONTERING TIL 230/12 VOLT TIL KOLDT OG VARMT VAND**

Elektronisk armatur til bordmontering med flexslanger samt magnetventil med 3/8" udv. rg. For 230/12 V inkl. transformerboks. Med sikkerhedsstop efter 30 sekunder. Indbygget hygiejneskyl i 60 sek. - 24 timer efter sidste brug. Hygiejneskyl kan deaktiveres. Vandforbrug: 3 liter pr. minut. Kan justeres mellem 1,5 - 6 liter pr. minut.

Fremspring 185 mm. Højde til udløb 250 mm.

**Best.nr: 398MCHLH**

# DELABIE KNÆVENTILER OG FODVENTILER

## TEMPOSTOP KNÆVENTIL

Selvukkende, ligeløbende model Ø 80 mm vægflange  
Tilslutning 1/2" udv. rørgvind.  
Løbetid ca. 7 sekunder.

**Best.nr: 735 400**

**VVS.nr: 72 4571.404**

## TEMPO FODVENTIL MED PEDAL - TIL GULVMONTERING

1/2" - Kun til een vandtemperatur.

**Best.nr: 736 101**

**VVS.nr: 72 4574.404**

## MIX FODVENTIL MED PEDAL - TIL GULVMONTERING

1/2" - Med blandefunktion.

**Best.nr: 739 100**

**VVS.nr: 72 4577.404**

## TEMPO FODVENTIL MED PEDAL - TIL VÆGMONTERING

1/2" - Kun til een vandtemperatur.

**Best.nr: 736 102**

**VVS.nr: 72 4575.404**

## MIX FODVENTIL MED PEDAL - TIL VÆGMONTERING

1/2" - Med blandefunktion.

**Best.nr: 739 102**

**VVS.nr: 72 4578.404**

# DELABIE REGULERBAR STRÅLESAMLER MED ECO-FLOW

## STRÅLESAMLER - HVID

**Best.nr: BJ13**

## STRÅLESAMLER - GRÅ

**Best.nr: 922 016**

## FILTERSI - HVID

**Best.nr: 60212**

## REGULERBAR STRÅLESAMLER M24

**Best.nr: 922 024**

## REGULERBAR STRÅLESAMLER F22 mm

**Best.nr: 922 022**





### DREJELIG TUD 1/2" MED PERLATOR:

L: 150 mm. H: 120 mm.

**Best.nr: 967 152**

**VVS.nr: 72 4582.404**

### DREJELIG TUD 1/2" MED PERLATOR:

L: 200 mm. H: 200 mm.

**Best.nr: 967 202**

**VVS.nr: 72 4582.414**



### KRAFTIG FAST TUD 1/2" MED PERLATOR:

L: 140 mm. H: 120 mm.

**Best.nr: 981 142**

**VVS.nr: 72 4581.404**

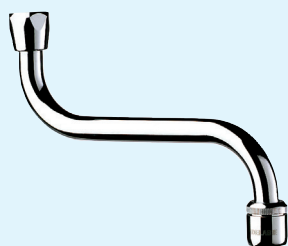

### SVINGTUD 1/2" MED PERLATOR:

L: 150 mm. Højde 120 mm.

**Best.nr: 940 152**

**VVS.nr: 72 4582.384**

### SVINGTUD 3/4" MED PERLATOR:

L: 150 mm. Højde 130 mm.

**Best.nr: 945 152**

**VVS.nr: 72 4583.474**



### LILLE FAST TUD 1/2" MED STRÅLESAMLER:

L: 75 mm til udløb, Ø 48 mm. Gevind M1/2".

**Best.nr: 942 040**



### SKRÅ UDLØBSTUD 1/2" MED STRÅLESAMLER OG ROSET Ø 65 mm - 30°:

L: 125 mm til udløb, Ø 30 mm.

**Best.nr: 02140**

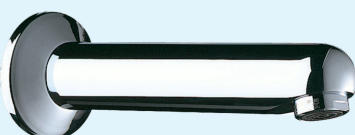

### FAST UDLØBSTUD 1/2" MED PERLATOR:

L: 120 mm til udløb, Ø 32 mm.

**Best.nr: 947 135**



### FAST UDLØBSTUD 1/2"

L: 160 mm til udløb, Ø 32 mm.

**Best.nr: 947 170**



# ***URINAL OG WC SKYLLEVENTILER***

*- designet til installationer med mange brugere*





## DELABIE ELEKTRONISKE URINALVENTILER

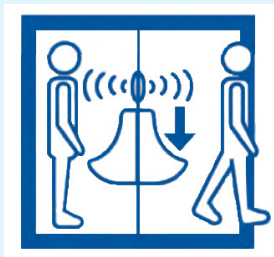

- Nem installation uden brug af elektriker
- Indbygget batteri og magnetventil
- Batteri/magnetventil kan skiftes udefra
- Automatisk skylning efter hvert brug
- Automatisk skylning hver 24. time

### TEMPOMATIC 4 ELEKTRONISK SINGLE URINALVENTIL PÅ BATTERI - VANDTILGANG 1/2" BAGFRA

Elektronisk ventil med infrarød sensor og automatisk lukning.  
Forudindstillet skylletid på 3 sekunder.

Inkl. Lithium batteri type 223 - 6 volt.

Tidsforsinkelse: 10 sek. Indstilleligt vandflow.  
Vandforbrug: 0,15 liter pr. sekund ved 3 bar.

Anbefalet afstand mellem enheder 60 - 70 cm.  
Max. detektion fremad 60 cm. Spredningsvinkel 40°.

Best.nr: 479 411

VVS.nr: 61 8780.204

### TEMPOMATIC 4 MED SKYLLERØR - PASSER TIL FINO

Best.nr: 479 413

### TEMPOMATIC 4 MED SKYLLERØR - PASSER TIL DELTA

Best.nr: 479 414

### TEMPOMATIC 4 ELEKTRONISK SINGLE URINALVENTIL PÅ BATTERI - VANDTILGANG 1/2" OVENFRA

Best.nr: 479 410

VVS.nr: 61 8780.104

## DELABIE ELEKTRONISK MULTIURINAL SYSTEM MED SENSOR

- Vandbesparende og hygiejnisk
- Rækkevidde op til 6 meter
- Automatisk efterskyl ved hvert brug
- Hygiejneskyl hver 12. time

### TEMPOMATIC MULTI URINAL SYSTEM MED SENSOR - TIL 230/12 VOLT

Elektronisk multi urinal væg til væg system med sensor og reflektor.  
Rækkevidde op til 6 meter til modstående væg (1-8 brugere).  
Afstand mellem reflektor og sensor må max. være 6 meter.

Justerbar skylletid fra 2-14 sekunder.

Mulighed for forskyl i 2 sek. når første bruger aktiverer sensoren.

Automatisk skyl 30 eller 60 sek. efter den første bruger har aktiveret sensoren.

Hygiejneskyl hver 12. time efter sidste brug.

Sensorkabel 5 meter langt (*må ikke forlænges eller afkortes*).

Vandforbrug: 0,15 liter pr. sek. ved 3 bar - Kan justeres op til 0,3 liter pr. sek.

Best.nr: 487 620

VVS.nr: 61 8781.804



- **Nem og hurtig installation - Forhåndsmonteret**
- **Mulighed for service via forpladen**
- **Høj hygiejne - Berøringsfri**
- **Automatisk hygiejneskyl hver 24. time**

### **TEMPOFIX RAMMELØSNING FOR INDBYGNING I VÆG MED TEMPOMATIC 4 ELEKTRONISK SINGLE URINALSYSTEM PÅ BATTERI**

Stålrammekonstruktion i sort pulverlakering for urinal. Kan fastmonteres i gulvet eller i bærende vægge. Mulighed for justering sideværts 100 - 280 mm. Højdejustering 0 - 200 mm. Afløbsrør Ø 50 mm. Leveres med gummipakning Ø 35 mm for vandtilslutning.

Elektronisk vægssystem med infrarød sensor. Forplade i forskellige designs.

Ventilen skyller i 10 sekunder, efter brugeren har forladt urinalen.

Det er muligt at programmere ventilen i 3 forskellige programmer.  
• Højfrekvens • Kort skyl efter hver bruger • Ekstra skylning i slutningen af en travl periode. Mulighed for hygiejneskyl hver 24. time, 12. time ell. OFF position.

Kompatibel med vægtykkelse 13 - 120 mm.

Forplade med integreret elektronik: 145 x 145 mm.  
Vandforbrug min.: 0,15 liter pr. sekund ved 3 bar - kan justeres.

**Best.nr: 543006-430006**      **Vægplade rf satin finish**

**Best.nr: 543006-430036**      **Vægplade sort glas**

## DELABIE SELVLUKKENDE URINALVENTIL

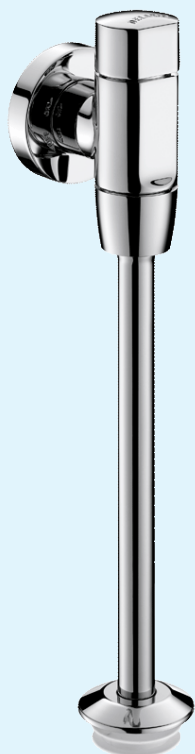

- **Soft-tryk funktion = Nem betjening**
- **Indbygget afspærring**
- **Flow-regulering i vægflange**
- **Automatisk lukning**
- **Skylletid 7 sekunder**

### TEMPOFLUX URINALVENTIL VANDTILGANG 1/2" BAGFRA

Selvlukkende urinalventil med softtryk aktivering samt tilbageløbssikring.

Skyllerør Ø 16 mm og membran Ø 35 mm.

Indbygget afspærringsventil samt flow-regulering i vægflange (patenteret).

Skylletid ca. 7 sekunder.

Vandforbrug: 0,15 liter pr. sek. ved 3 bar - Kan justeres op til 0,3 liter pr. sek.

**Best.nr: 778 765**

## DELABIE TEMPOFLUX URINALVENTIL

### TEMPOFLUX URINALVENTIL VANDTILGANG 1/2" BAGFRA

Selvlukkende urinalventil med softtryk aktivering. Skyllerør vinkel Ø 16 mm med 3/8" udv. rg.

Indbygget afspærringsventil samt flow-regulering i vægflange (patenteret).

Skylletid ca. 7 sekunder.

Vandforbrug: 0,15 liter pr. sek. ved 3 bar - Kan justeres op til 0,3 liter pr. sek.

**Passer til DELTA RF urinal 134170**

**Best.nr: 778 767**

### TEMPOFLUX URINALVENTIL VANDTILGANG 1/2" BAGFRA

Selvlukkende urinalventil med softtryk aktivering. Skyllerør vinkel Ø 16 mm og 3/8" udv. rg.

Indbygget afspærringsventil samt flow-regulering i vægflange (patenteret).

Skylletid ca. 7 sekunder.

Vandforbrug: 0,15 liter pr. sek. ved 3 bar - Kan justeres op til 0,3 liter pr. sek.

**Passer til FINO RF urinal 135110**

**Best.nr: 778 769**





## DELABIE SELVLUKKENDE URINALVENTIL

- **Automatisk lukning - Skylletid 3 sekunder**
- **Indbygget vandmængdereguleringsfunktion**

### TEMPOSTOP URINALVENTIL 1/2" - Ligeløbende

Selvlukkende urinalventil med dækroset.  
Skylletid ca. 3 sekunder.  
Indbygget vandmængdereg.  
Vandforbrug: 3 liter pr. minut.

**Best.nr: 777 000**

**VVS.nr: 61 8783.404**

### TEMPOSTOP URINALVENTIL 1/2" - Vinkelløbende

Selvlukkende urinalventil med dækroset.  
Skylletid ca. 3 sekunder.  
Indbygget vandmængdereg.  
Vandforbrug: 3 liter pr. minut.

**Best.nr: 778 000**

**VVS.nr: 61 8784.404**

## DELABIE SKYLLERØR TIL URINAL

### DELABIE SKYLLERØR FOR URINAL

1/2" oml. x 35 mm tilslutning og roset Ø 50 mm. Forkromet.  
Mål: Højde 165 mm. Forskydning 20 mm.

**Best.nr: 752 000**

### DELABIE SKYLLERØR FOR FINO URINAL

1/2" oml. x 3/8" tilslutning og roset Ø 39 mm.  
Forkromet. Mål: Højde 327 mm.

**Kompatibel med følgende ventiler: Tempomatic 4, Temposoft, Tempostop**

**Best.nr: 757 135**

### DELABIE SKYLLERØR FOR DELTA URINAL

1/2" oml. x 3/8" tilslutning og roset Ø 39 mm.  
Forkromet. Mål: Højde 240 mm. Forskydning 14 mm.

**Kompatibel med følgende ventiler: Tempomatic 4, Temposoft, Tempostop**

**Best.nr: 757 162**

### DELABIE SKYLLERØR FOR TEMPOFLUX WC-VENTIL

Skyllerør ø 28 mm. Tilslutning ø 55 mm.  
Forkromet. Mål: Højde 505 mm. Forskydning 215 mm.

**Kompatibel med følgende ventiler: Tempoflux 761000**

**Best.nr: 766 002**





### TEMPOFLUSH SKYLLEVENTIL FOR FREMBYGNING

Med indbygget overløbsfunktion og tilbageløbssikring.  
Ligeløbende. Vandforbrug: 1,2 liter pr. sek.  
Skylletid ca. 7 sekunder.  
M 1 1/4" x M 1 1/4".

**Best.nr: 760 000**

**VVS.nr: 61 7451.410**



### TEMPOFLUX WC SKYLLEVENTIL FOR FREMBYGNING

Softryk med indbygget overløbsfunktion og tilbageløbssikring.  
Vinkelløbende. Vandforbrug: 1,0 liter pr. sek.  
Skylletid ca. 7 sekunder.  
M 3/4" udv. rørgvind. og F 28 mm indv. rørgvind.

**Best.nr: 761 000**

**VVS.nr: 61 7452.406**



### AFSPÆRRINGS- OG REGULERINGSVENTIL - FOR 760 000

Ligeløbende (F 1" x F 1 1/4" rørgvind.)

**Best.nr: 764 000**

## DELABIE SELVLUKKENDE URINALVENTIL MED I-BOX

**NYHED**



**URINALVENTIL MED  
INSTALLATIONSBOKS**

### TEMPOFLUX URINALVENTIL MED INSTALLATIONSBOX MED MEKANISK SELVLUKKEVENTIL

#### FOR TILSLUTNING MED PEX-RØR (OVENFRA).

Selvlukkende flushventil med installationsbox for individuelle urinaler.  
Mulighed for justering af vandflow, afspærringsventiler, filter og indsats  
alt integreret i boksen og er tilgængeligt forfra.

Kompatibel med havvand samt gråt vand.

Automatisk lukning efter ca. 3 sek. Skylletiden kan justeres fra 3 - 7 sek.

Vandforbrug:  
0,15 liter pr. sek. ved 3 bar - Kan justeres op til 0,30 liter pr. sek.

Overholder den europæiske standard EN 12541 (akustisk niveau II).

Forbindelse med Ø 35 mm tilslutningsrør.

Vandtilgang:	1/2" Indv. rg.
Udførelse:	Vandtæt I-box.
Forplade:	Rustfrit stål med satin-finish 145 x 145 mm.
Trykknop:	Forkromet trykknop i metal.

**Best.nr: 778BOX + 778700**

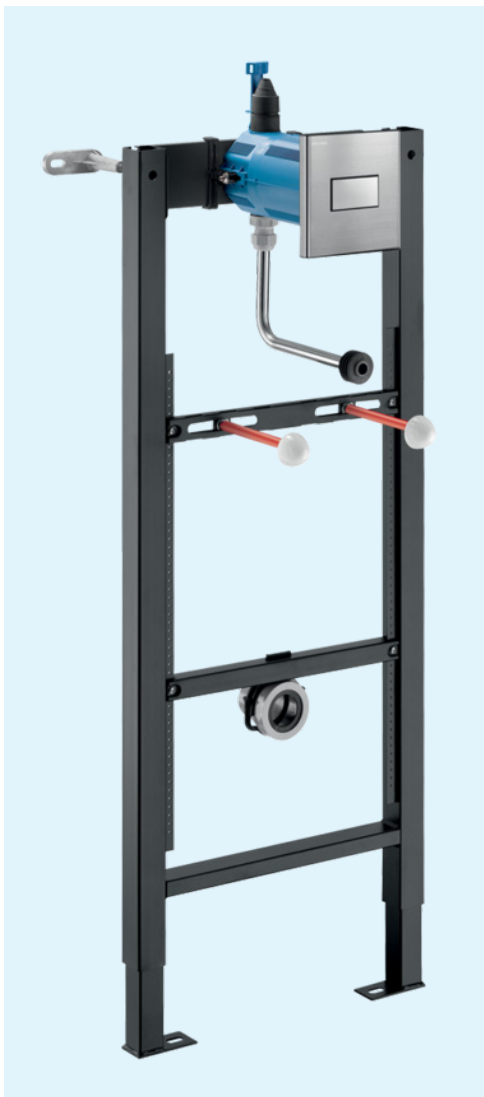

- **Nem og hurtig installation - Forhåndsmonteret**
- **Mulighed for service via forpladen**
- **Soft-tryk betjening**
- **Vandbesparende og hygiejnisk**

**NYHED**

## **TEMPOFIX RAMMELØSNING FOR INDBYGNING I VÆG MED TEMPOFLUX SELVLUKKENDE URINALVENTIL - 1/2"**

Stålramme konstruktion i sort pulverlakering for urinal.  
Rammen kan fastmonteres i gulvet eller i bærende vægge.

Mulighed for justering sideværts 100 - 280 mm. Højdejustering 0 - 200 mm.  
Afløbsrør Ø 50 mm. Leveres med gummipakning Ø 35 mm for vandtilslutning.

Kompatibel med vægtykkelse 13 - 120 mm.

Forplade i rustfrit stål med satin finish - Mål 145 x 145 mm.  
Trykknop i forkromet metal.

Tempoflux ventilen har soft-touch funktion, hvilket gør den nem at aktivere.

Derudover er ventilen selvlukkende og har en skylletid på ca. 3 sekunder.  
Dette kan justeres fra 3 - 7 sekunder.

Vandforbrug min.: 0,15 liter pr. sekund ved 3 bar - kan justeres.

**Best.nr: 543006-778700**



**NYHED**

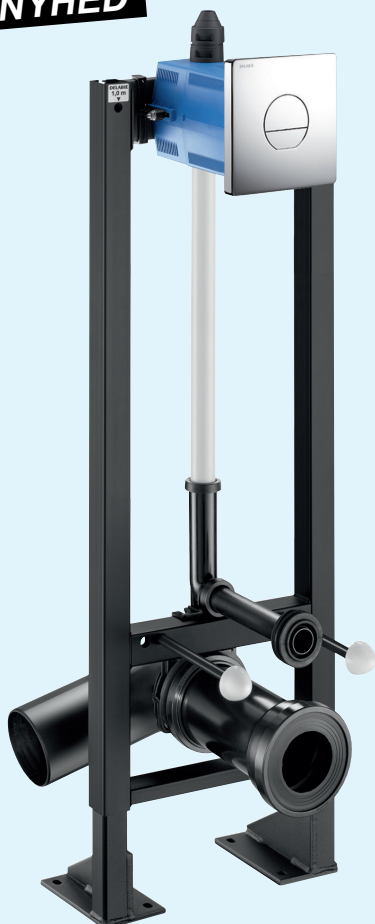

- **Nem og hurtig installation - Forhåndsmonteret**
- **Direkte skyl - 3 / 6 Liter - Undgå cisterne**
- **Soft-touch betjening - AB funktion**
- **Vandbesparende og hygiejnisk**

### **TEMPOFIX 3 RAMMELØSNING FOR INDBYGNING I VÆG MED TEMPOFLUX 3 SELVLUKKENDE WC-VENTIL - 3/4"**

Stålrammekonstruktion i sort pulverlakering for WC. (Excl. wc kumme).  
Rammen kan fastmonteres i gulvet.

Mulighed for højdejustering 0 - 200 mm. Afløbsrør PVC Ø 110/100 mm.  
Leveres med gummipakning Ø 55 mm for vandtilslutning.  
Kompatibel med vægtykkelse 10 - 120 mm.

Forplade/trykknop i forkromet metal. - Mål 170 x 170 mm.

Kompatibel med havvand samt gråt vand.

Tempoflux 3 ventilen har soft-touch funktion, hvilket gør den nem at aktivere.  
Indbygget anti-blokeringsfunktion AB - Skyller først når ventilen slippes.

Leveres med installationsboks med indbygget tilbageløbsfunktion.  
Justering af vandflow, afspærringsventiler integreret i boksen.

Vandforbrug: 1 liter pr. sekund.

Duel flush 3/6 liter pr. skyl - Kan justeres til 2/4 liter pr. skyl.

**Best.nr: 564065-763040**



# RESERVEDELE TIL HÅNDVASKE

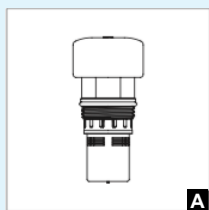

A



B

TEMPOSTOP	Best.nr: -	TID	TYPE	VVS.nr:
<b>TEMPOSTOP INDSATS</b>	<b>743 005</b>	<b>7</b>	<b>A</b>	
745100, 746000, 748150	<b>743 010</b>	<b>15</b>	<b>A</b>	<b>74 3151.820</b>
<b>TEMPOSTOP INDSATS</b>	<b>743 305</b>	<b>7</b>	<b>B</b>	
735400, 737152, 745440, 746410, 748999	<b>743 310</b>	<b>15</b>	<b>B</b>	<b>74 0747.824</b>
<b>TEMPOSTOP INDSATS</b>	<b>743 205</b>	<b>7</b>	<b>B</b>	
741943 - AB 747122L - AB	<b>743 215</b>	<b>15</b>	<b>B</b>	



D

TEMPOSOFTHÅNDGREB	Best.nr: -	TID	TYPE	VVS.nr
<b>TEMPOSOFTHÅNDGREB</b>	<b>743 747</b>	<b>7</b>	<b>D</b>	<b>74 3747.000</b>
740500, 741500, 741550, 742510	<b>743 742</b>	<b>15</b>	<b>D</b>	<b>74 3742.000</b>
<b>HÅNDGREB</b>	<b>742 BUT</b>			
<b>HÅNDGREB - 742510</b>	<b>743 BUT</b>			



E



G



TEMPOMIX V1	Best.nr: -	TID	TYPE	VVS.nr
<b>TEMPOMIX INDSATS</b>	<b>743 795</b>	<b>7</b>	<b>E</b>	<b>72 3853.820</b>
(dækplade med 2 huller) 795100 V1				
<b>TEMPOMIX INDSATS</b>	<b>743 796</b>	<b>20</b>	<b>G</b>	<b>72 3853.826</b>
(dækplade med 2 huller) 798152 V1				
<b>HÅNDGREB V1</b>	<b>CR</b>			



F



G

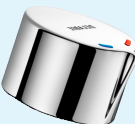

TEMPOMIX V2	Best.nr: -	TID	TYPE	VVS.nr
<b>TEMPOMIX INDSATS</b>	<b>743 791</b>	<b>7</b>	<b>F</b>	
(Fra 2017 og fremefter) 795100 V2				
<b>TEMPOMIX INDSATS</b>	<b>743 798</b>	<b>7</b>	<b>G</b>	
795209 V2, 796210 V2				
<b>HÅNDGREB V2</b>	<b>795 BUT</b>			



I



TEMPOMIX 3	Best.nr: -	TID	TYPE	VVS.nr
<b>TEMPOMIX INDSATS</b>	<b>743 794</b>	<b>7</b>	<b>I</b>	
794100, 794150, 794155				
<b>HÅNDGREB</b>	<b>794 BUT</b>			



# RESERVEDELE TIL BRUSERE - FORBLANDET VAND

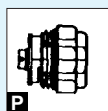
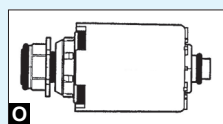

## TEMPOSTOP

Best.nr: - TID TYPE VVS.nr:

### TEMPOSTOP INDSATS

714000, 714002

743 714 30 O 72 3868.804

### TEMPOSTOP IMPULSKNAP

714000, 714002

714 764 P 72 3868.904

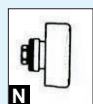
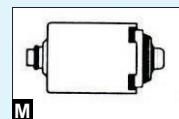

## TEMPOSTOP 714700

Best.nr: - TID TYPE VVS.nr:

### TEMPOSTOP INDSATS

714700 CMA + 714700 BE

743 715 30 M 74 3715.000

### TEMPOSTOP IMPULSKNAP

714700 CMA + 714700 BE

714 765 N 71 4765.000

### KONTRAVENTIL HVID

900015



### HUS F/ 714700 CMA

EAS714700

### HYLSTER F/ 714700 CMA

CMD714700



SPORTING 2



### HUS F/ 714700 BE

714 EAS

### HYLSTER F/ 714700 BE

714CM

### NØGLE F/ 714700 BE

714CLE

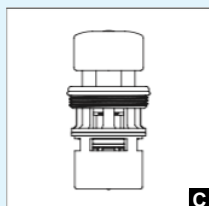

## TEMPOSTOP

Best.nr: - TID TYPE VVS.nr:

### TEMPOSTOP INDSATS

749700, 749715

743 700 30 C 72 3856.820

### TEMPOSTOP INDSATS

749000 u/ regulering

743 749 30 C 72 3858.806

### TEMPOSTOP REP. SÆT M/REG.

749700, 749715,  
749628, 749220

753 149 30 72 3856.920



R

## TEMPOSTOP I-BOX

Best.nr: - TID TYPE VVS.nr:

### TEMPOSTOP INDSATS

749220

743 644 30 R 74 3644.000

## TEMPOSTOP INDBYG.

Best.nr: - TID TYPE VVS.nr:

### TEMPOSTOP INDSATS MED REGULERING

749628

743 428 30 E 72 3857.804

### METAL BØSNING

749628

CT32749



E

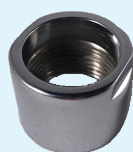

F

## TEMPOSOFT

Best.nr: - TID TYPE VVS.nr:

### TEMPOSOFT INDSATS

747800, 748800, 749870

743 743 30 F 74 3743.000

### HÅNDGREB

744 BUT

# RESERVEDELE TIL BRUSERE - KOLDT OG VARMT VAND

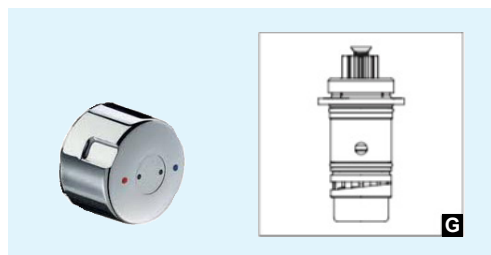

<b>TEMPOMIX 1</b>	<i>Best.nr. -</i>	<i>TID</i>	<i>TYPE</i>	<i>VVS.nr:</i>
<b>TEMPOMIX INDSATS</b> 790000 V1, 790006 V1 790220 V1, 790970 V1	<b>743 790</b>	<b>30</b>	<b>G</b>	<b>72 3875.806</b>
<b>HÅNDGREB V1</b>	<b>CR</b>			

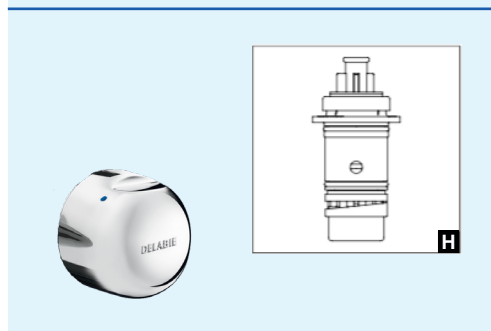

<b>TEMPOMIX V2</b>	<i>Best.nr. -</i>	<i>TID</i>	<i>TYPE</i>	<i>VVS.nr:</i>
<b>TEMPOMIX INDSATS / FRA 2017</b> 790000 V2, 790006 V2	<b>743 789</b>	<b>30</b>	<b>H</b>	
<b>TEMPOMIX INDSATS</b> 796209 V2, 796200 V2	<b>743 797</b>	<b>30</b>	<b>H</b>	
<b>HÅNDGREB V2</b>	<b>790 BUT</b>			

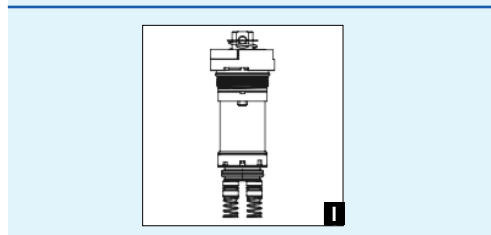

<b>TEMPOMIX 3</b>	<i>Best.nr. -</i>	<i>TID</i>	<i>TYPE</i>	<i>VVS.nr:</i>
<b>TEMPOMIX INDSATS</b> 794218, 794400, 794470, 794450	<b>743 799</b>	<b>30</b>	<b>I</b>	

# RESERVEDELE TIL URINAL

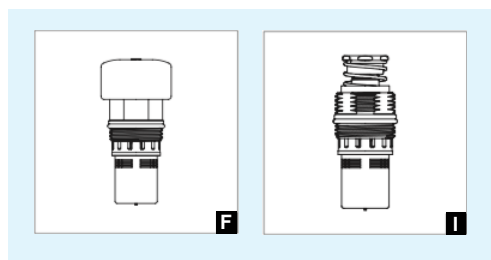

<b>TEMPOSTOP</b>	<i>Best.nr. -</i>	<i>TID</i>	<i>TYPE</i>	<i>VVS.nr:</i>
<b>TEMPOSTOP INDSATS</b> 777000, 778000	<b>743 003</b>	<b>3</b>	<b>F</b>	<b>61 8784.804</b>
<b>TEMPOSTOP INDSATS</b> 777200	<b>743 323</b>	<b>3</b>	<b>I</b>	

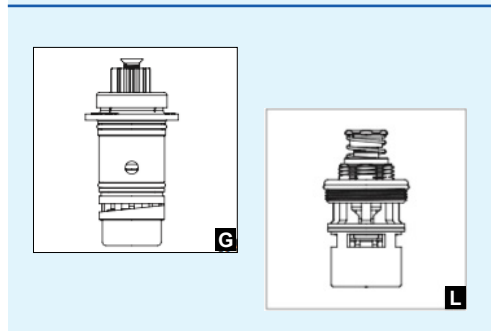

<b>TEMPOCHASSE</b>	<i>Best.nr. -</i>	<i>TID</i>	<i>TYPE</i>	<i>VVS.nr:</i>
<b>TEMPOCHASSE INDSATS</b> 760000	<b>743 779</b>	<b>7</b>	<b>G</b>	<b>61 7451.810</b>
<b>TEMPOCHASSE INDSATS</b> 760150	<b>743 605</b>	<b>7</b>	<b>L</b>	
<b>TEMPOCHASSE INDSATS</b> 760627	<b>743 705</b>	<b>7</b>	<b>L</b>	<b>61 7451.830</b>

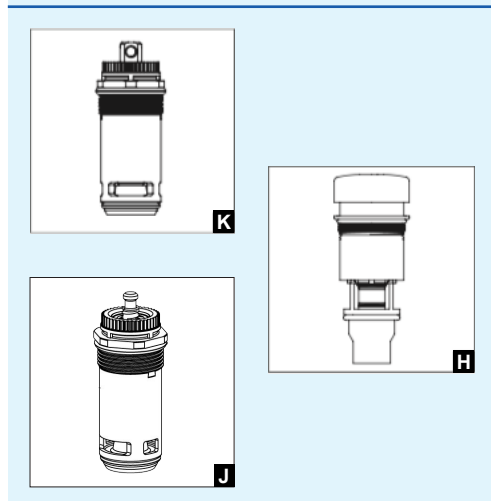

<b>TEMPOFLUX</b>	<i>Best.nr. -</i>	<i>TID</i>	<i>TYPE</i>	<i>VVS.nr:</i>
<b>TEMPOFLUX INDSATS</b> 761000, 761001	<b>743 761</b>	<b>7</b>	<b>H</b>	<b>61 7452.806</b>
<b>TEMPOFLUX INDSATS</b> 778755, 778700	<b>743 778</b>	<b>3</b>	<b>K</b>	
<b>TEMPOFLUX INDSATS</b> 778765, 778767, 778769	<b>743 777</b>	<b>7</b>	<b>J</b>	

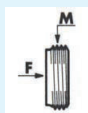
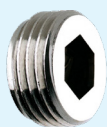

## REDUKTIONSRING

M 3/4" x F 1/2"

Best.nr: 808 020

VVS.nr: 73 7881.006

## FORSKRUNING MED 1 OMLØBER

F 1/2" indv. x F 1/2" omløber

Best.nr: 820 015

VVS.nr: 72 3059.204

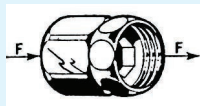
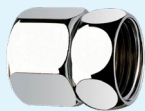

## FORSKRUNING MED 1 OMLØBER

F 1/2" indv. x F 3/4" omløber

Best.nr: 820 020

VVS.nr: 72 3059.206

## FORSKRUNING MED 1 OMLØBER

F 3/4" indv. x F 3/4" omløber

Best.nr: 820 220

VVS.nr: 72 3059.226

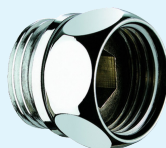

## FORSKRUNING MED 1 OMLØBER

M 1/2" udv. x F 1/2" omløber

Best.nr: 820 021

VVS.nr: 72 3059.004

## FORSKRUNING MED DOBBELT OMLØBER

F 1/2" indv. x F 1/2" indv.

Længde: 17 mm Ø 14

Best.nr: 821 015

VVS.nr: 73 7898.004

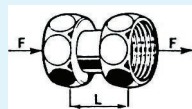

## LIGE GEVINDFORSKRUNING MED 1 OMLØBER

M 1/2" udv. x F 1/2" omløber

Længde: 40 mm - Højde: 20 mm - Roset: ø 50 mm

Best.nr: 845 415

VVS.nr: 72 3059.244

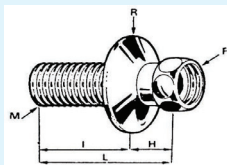

## VINKELFORSKRUNING MED VÆGROSET

M 1/2" udv. x M 1/2" udv.

Længde: 33 mm

Best.nr: 868 121

VVS.nr: 72 7509.474

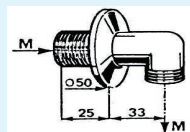

**OBS: MÅ IKKE ANVENDES PÅ ARMATURETS TRYKSIDE**

## TELESKOPISK FORSKRUNING MED ROSET Ø 50 MM

M 1/2" udv. x F 1/2" omløber

Længde: 80-120 mm - Højde: 27 mm

Best.nr: 839 815

VVS.nr: 72 3059.714

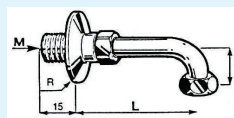

## CMA - ROSET

Ø 70 mm krom, 1/2" indv. rg.

Højde kun 11 mm

Best.nr: 999 070

VVS.nr: 72 8915.904

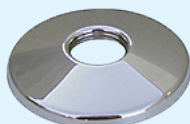

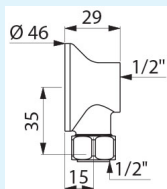

**FORSKRUNING TIL VÆGMONTERING  
MED 1 OMLØBER**

M 1/2" omløber x F 1/2" indv.

**Best.nr: 841 000**

**VVS.nr: 72 3059.364**

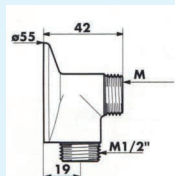

**FORSKRUNING TIL VÆGMONTERING  
UDEN OMLØBER**

M 1/2" udv. x M 3/4" udv.

**Best.nr: 841 127**

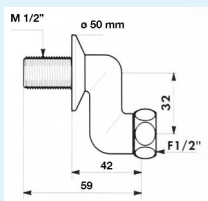

**FORSKRUNING EXCENTRISK  
MED ROSET OG 1 OMLØBER**

M 1/2" udv. x F 1/2" omløber

Længde: 59 mm - Højde: 42 mm

**Best.nr: 852 015 \*\***

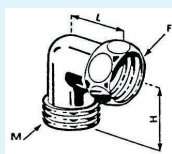

**VINKELFORSKRUNING MED 1 OMLØBER**

M 1/2" udv. x F 1/2" omløber

Længde: 20 mm - Højde: 25 mm

**Best.nr: 871 015**

**VVS.nr: 72 3059.304**

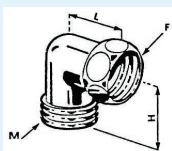

**VINKELFORSKRUNING MED 1 OMLØBER**

M 3/4" udv. x F 1/2" omløber

Længde: 27 mm - Højde: 26 mm

**Best.nr: 871 027 \*\***

**VVS.nr: 72 3059.333**

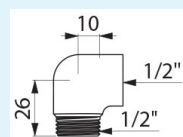

**VINKELFORSKRUNING**

M 1/2" udv. x F 1/2" indv.

Længde: 10 mm - Højde: 26 mm

**Best.nr: 873 015**

**VVS.nr: 72 3059.344**

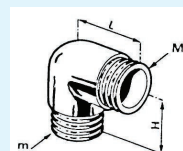

**VINKELFORSKRUNING**

M 1/2" x F 1/2" udv.

Længde: 26 mm - Højde: 27 mm

**Best.nr: 873 021 \*\***

**VVS.nr: 72 3059.354**

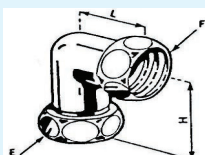

**VINKELFORSKRUNING  
MED 2 OMLØBERE**

E 3/4" omløber x F 3/4" omløber

Længde: 28 mm - Højde: 20 mm

**Best.nr: 874 220**

**VVS.nr: 72 3059.336**



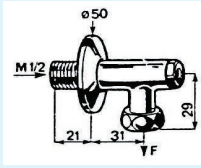

## VINKELFORSKRUNING MED AFSPÆRRING

M 1/2" udv. x F 1/2" omløber - L 31 H 29

**Best.nr: 836 015**

**VVS.nr: 72 3059.404**

## VINKELFORSKRUNING MED AFSPÆRRING

M 1/2" udv. x F 3/4" omløber - L 30 H 29 +-2

**Best.nr: 836 020**

**VVS.nr: 72 3059.424**

## VINKELFORSKRUNING MED AFSPÆRRING

M 1/2" udv. x F 1/2" omløber - L 20 H 29

**Best.nr: 836 215**

**VVS.nr: 72 3059.484**

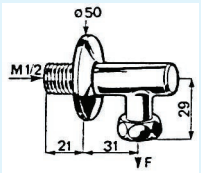

## VINKELFORSKRUNING UDEN AFSPÆRRING

M 1/2" udv. x F 1/2" omløber

Længde: 31 mm - Højde: 27 mm

**Best.nr: 838 015**

**VVS.nr: 72 3059.444**

## VINKELFORSKRUNING UDEN AFSPÆRRING

M 1/2" udv. x F 3/4" omløber

Længde: 31 mm - Højde: 29 mm

**Best.nr: 838 020**

**VVS.nr: 72 3059.464**

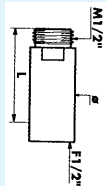

## TILGANGSSTYKKE FORKROMET

M 1/2" udv. x F 1/2" indv.

Længde: 40 mm

**Best.nr: 822 415**

**VVS.nr: 72 3059.044**

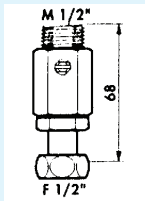

## SPECIALFORSKRUNING MED AFSPÆRRING

M 1/2" udv. x 1/2" union og afspærring

Længde: 68 mm

**Best.nr: 825 215**

**VVS.nr: 74 3735.004**

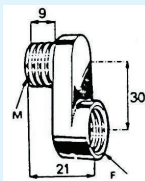

## FORSKRUNING EXCENTRISK

M 3/4" udv. x F 3/4" omløber

Længde: 40 mm - Højde: 30 mm

**Best.nr: 853 220**

**VVS.nr: 72 3059.556**

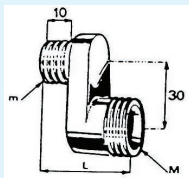

## FORSKRUNING EXCENTRISK

M 1/2" udv. x M 3/4" udv.

Længde: 35 mm - Højde: 30 mm

**Best.nr: 853 327**

**VVS.nr: 72 3059.584**

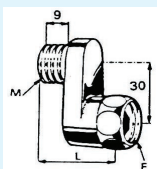

## FORSKRUNING EXCENTRISK MED 1 OMLØBER

M 1/2" udv. x F 1/2" omløber

Længde: 34 mm - Højde: 30 mm

**Best.nr: 853 415**

**VVS.nr: 72 3059.534**

## FORSKRUNING EXCENTRISK MED 1 OMLØBER

M 1/2" udv. x F 3/4" omløber

Længde: 34 mm - Højde: 30 mm

**Best.nr: 853 320 \*\***

**VVS.nr: 72 3059.554**

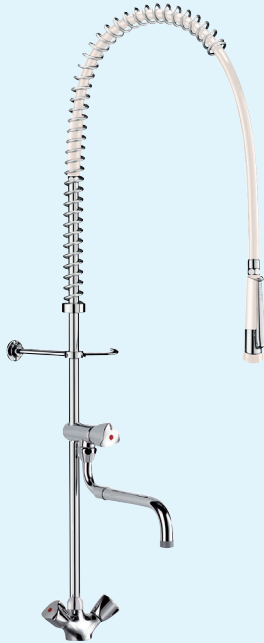

## STORKØKKENARMATUR MED AFTAPVENTIL

1-huls blandingsbatteri, standrør, armeret slange længde 950 mm, justerbar i højde, rustfri stålfjeder, forbruser med justerbart strålesystem og håndtag, kontraventil og justerbar rørholder.

Tappeventil med teleskopisk svingtud 242-322 mm  
Højde total: 1075-1195 mm - Bredde: 340 mm.

*For anvendelse til afskylning af service m.v med varmt / tempereret vand.  
EJ GDV-GODKENDT*

**Best.nr: G 6632**

**VVS.nr: 71 6213.024**

## STORKØKKENARMATUR UDEN AFTAPVENTIL

**Best.nr: G 6633**

**VVS.nr: 71 6213.004**



## STORKØKKENARMATUR MED AFTAPVENTIL

2-huls blandingsbatteri, standrør, armeret slange længde 950 mm, justerbar i højde, rustfri stålfjeder, forbruser med justerbart strålesystem og håndtag, kontraventil og justerbar rørholder.

Tappeventil med teleskopisk svingtud 242-322 mm.  
Højde total: 1125-1245 mm - Bredde: 340 mm.

*For anvendelse til afskylning af service m.v med varmt / tempereret vand.  
EJ GDV-GODKENDT*

**Best.nr: G 6532**

**VVS.nr: 71 6215.024**

## STORKØKKENARMATUR UDEN AFTAPVENTIL

**Best.nr: G 6533**

**VVS.nr: 71 6215.004**

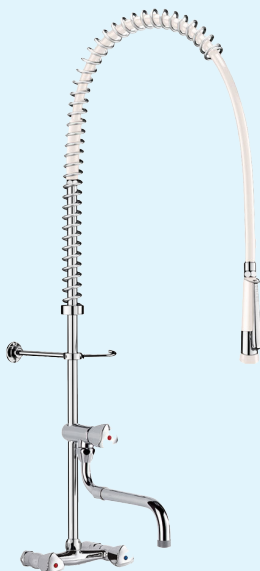

## STORKØKKENARMATUR MED AFTAPVENTIL

2-huls vægarmatur, standrør, armeret slange længde 950 mm, justerbar i højde, rustfri stålfjeder, forbruser med justerbart strålesystem og håndtag, kontraventil og justerbar rørholder.

Tappeventil med teleskopisk svingtud 242-322 mm.  
Højde total: 840-910 mm - Bredde: 340 mm.

*For anvendelse til afskylning af service m.v med varmt / tempereret vand.  
EJ GDV-GODKENDT*

**Best.nr: G 6432**

## STORKØKKENARMATUR UDEN AFTAPVENTIL

**Best.nr: G 6433**

## STORKØKKEN OVERDEL UDEN TAPPEVENTIL/UDLØBSTUD

Komplet standrør, slange, fjeder og forbruser - excl. bordarmatur.

*For anvendelse til afskylning af service m.v med varmt / tempereret vand.  
EJ GDV-GODKENDT*

**Best.nr: 433 020**

**VVS.nr: 71 6211.004**

## STORKØKKEN OVERDEL MED TAPPEVENTIL/UDLØBSTUD

Komplet standrør, slange, fjeder og forbruser med tappeventil/  
teleskopisk tud - excl. bordarmatur

*For anvendelse til afskylning af service m.v med varmt / tempereret vand  
EJ GDV-GODKENDT*

**Best.nr: 433 220**

**VVS.nr: 71 6211.024**

## FORBRUSER MED JUSTERBART DYSESYSTEM

Forbruser med låsbart greb. Tilgang: 1/2" udv. rg.

*For anvendelse til afskylning af service m.v med varmt / tempereret vand  
EJ GDV-GODKENDT*

**Best.nr: 433 000**

**VVS.nr: 71 6211.830**

---

*Nedenstående reservedele er EJ GDV-GODKENDTE*

## RUSTFRI STÅLFJEDER

**Best.nr: 433 038**

**VVS.nr: 71 6211.849**

## HVID ARMERET SLANGE MED OMLØBER - L: 950 MM.

**Best.nr: 433 095**

**VVS.nr: 71 6211.809**

## RØRHOLDER JUSTERBAR (35-162 mm)

**Best.nr: 433 050**

**VVS.nr: 71 6211.840**

## TELESKOPISK SVINGTUD MED 3/4" OMLØBER KAN JUSTERES I LÆNGDEN (200-290 mm)

**Best.nr: 966230**

# ***RUSTFRIE PRODUKTER TIL DET OFFENTLIGE RUM***

***- velegnet til installationer med mange brugere***





# VASKERENDER I RUSTFRIT STÅL



## CANAL VASKERENDE I RUSTFRIT STÅL

Vaskerende i poleret satin finish for vægmontering. Mulighed for flere arbejdsstationer. Udført i anti-bakteriologisk AISI 304 rustfrit stål. Godstykkelse vasketrug 1 mm - resterende 1,5 mm. Vægt: 5,5 kg - 15,6 kg. Afløb 1 1/2" i højre side. Uden overløb. Leveres med fastgørelsesdele. Overholder European standard - EN 14296

Mål: Længde x Dybde 400 x Højde 250 mm.

### Vaskerenden kan fås i følgende længder:

**Længde 600 mm.**  
**Best.nr: 120 240**                      **VVS.nr: 65 1881.xxx**

**Længde 1200 mm.**  
**Best.nr: 120 250**                      **VVS.nr: 65 1881.112**

**2 stk Hanehul Ø 22 mm**  
**Længde 1200 mm.**  
**Best.nr: 121 250**                      **VVS.nr: 65 1881.xxx**

**Længde 1400 mm.**  
**Best.nr: 120 260**                      **VVS.nr: 65 1881.xxx**

**Længde 1800 mm.**  
**Best.nr: 120 280**                      **VVS.nr: 65 1881.118**

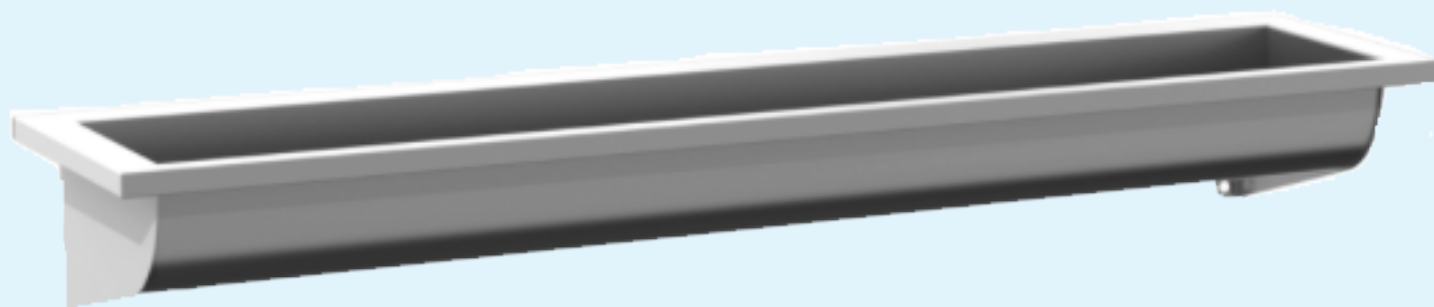

## TILBEHØR TIL VASKERENDE

### BAGPLADE I RUSTFRIT STÅL

Udført i poleret satin finish - Tykkelse 1,2 mm. Højde 300 mm.

**Længde 600 mm.**                      **Best.nr: 100 240**

**Længde 1200 mm.**                      **Best.nr: 100 250**

**Længde 1400 mm.**                      **Best.nr: 100 260**

**Længde 1800 mm.**                      **Best.nr: 100 280**

### BUMPERS - HJØRNEBESKYTTERE TIL VASKERENDE

Udført i elastomer. Sæt med 2 stk.  
Farve: Ral 7015

**Højde 35 mm.**                      **Best.nr: 100 209**

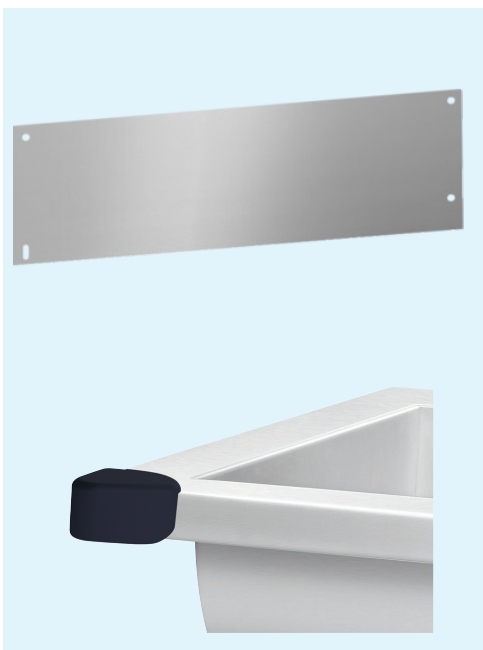



## FACIL HÅNDVASK I RUSTFRIT STÅL

Vask til vægmontering i poleret satin finish.  
Udført i anti-bakteriologisk 1,2 mm AISI 304 rustfrit stål.  
Leveres med 1 1/4" afløb samt fastgørelsesdele.

Mål: Bredde 360 mm x Dybde 390 mm x Højde 195 mm.  
Indv. mål basin Ø 320 mm. Overholder European standard - EN 14688

**Uden hanehul og uden overløb:**

**Best.nr: 120 800**

**VVS.nr: 63 9582.600**

**Med hanehul ø 35 mm i højre side uden overløb:**

**Best.nr: 121 800**

**VVS.nr: 63 9582.200**

**Med hanehul i højre side og overløb:\***

**Best.nr: 127 800**

**Uden hanehul med overløb:\***

**Best.nr: 124 800**

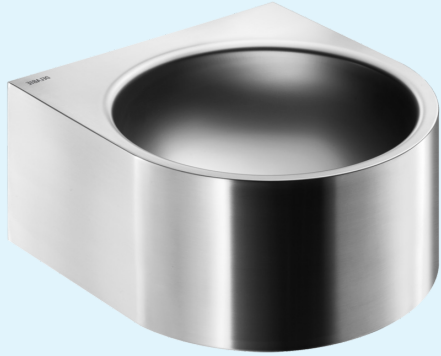

## PMR XS HÅNDVASK I RUSTFRIT STÅL

Vask til vægmontering i poleret satin finish.  
Udført i anti-bakteriologisk 1,2 mm AISI 304 rustfrit stål.  
Leveres med 1 1/4" afløb samt fastgørelsesdele.

Mål: Bredde 400 x Dybde 390 mm x Højde 150 mm.  
Indv. mål basin Ø 310 mm. Overholder European standard - EN 14688

**Uden hanehul og uden overløb:**

**Best.nr: 120 400**

**VVS.nr: 639585.600**

**Ekstra kraftig befæstigelse - Uden hanehul og uden overløb:**

**Best.nr: 160 250**

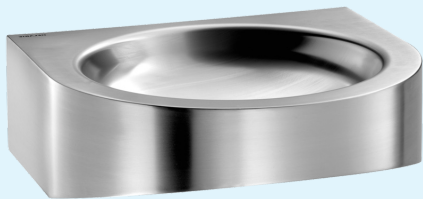

## BOB HÅNDVASK I RUSTFRIT STÅL

Vask til vægmontering i poleret satin finish med skjult afløb.  
Udført i anti-bakteriologisk 1,2 mm AISI 304 rustfrit stål.  
Lev. med 1 1/2" afløb/vandlås. Rist til afløb udført som huller boret i skålen.  
Adgangsåbning for service, der er sikret med sikkerhedsskruer.

Mål: Bredde 360 mm x Dybde 400 mm x Højde 285.  
Indv. mål basin Ø 310 mm. Overholder European standard - EN 14688.

**Uden hanehul og uden overløb:**

**Best.nr: 120 130**

**VVS.nr: 63 9588.600**

**Med hanehul i højre side uden overløb:**

**Best.nr: 121 130**

**VVS.nr: 63 9588.200**

**Ekstra kraftig befæstigelse**

**Uden hanehul og uden overløb:**

**Best.nr: 164 130**

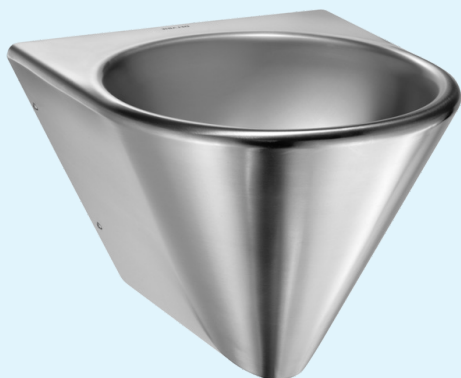



## FRAJU HÅNDVASK I RUSTFRIT STÅL

Vask til vægmontering i poleret satin finish.  
Udført i anti-bakteriologisk 1,2 mm AISI 304 rustfrit stål.  
Leveres med 1 1/4" afløb. Overholder European Standard - EN 14688

Mål: Bredde 530 x Dybde 470 mm x Højde 165 mm.

**Uden hanehul og uden overløb:**

**Best.nr: 120 430**

**VVS.nr: 63 9584.600**

**Med hanehul i midt - uden overløb:**

**Best.nr: 121 430**

**Med hanehul i midt og overløb:**

**Best.nr: 125 430**

**Uden hanehul med overløb:**

**Best.nr: 124 430**



## FRAJU HANDICAPVENLIG MODEL - PMR

Mål: Bredde 620 x Dybde 505 mm x Højde 165 mm.

**Uden hanehul og uden overløb:**

**Best.nr: 120 440**

**Med hanehul i midt - uden overløb:**

**Best.nr: 121 440**



## TRAPEZ HÅNDVASK I RUSTFRIT STÅL

Vask til vægmontering i poleret satin finish.  
Udført i anti-bakteriologisk 1,2 mm AISI 304 rustfrit stål.  
Leveres med 1 1/4" afløb og fastgørelsesdele. Overholder - EN 14688

Mål: Bredde 600 x Dybde 505 mm x Højde 150 mm.

**Uden hanehul og uden overløb:**

**Best.nr: 120 270**

**Med hanehul i midt - uden overløb:**

**Best.nr: 121 270**

**VVS.nr: 63 9586.000**

**Med hanehul i midt og overløb:**

**Best.nr: 125 270**

**Uden hanehul med overløb:**

**Best.nr: 124 270**



## QUADRA HÅNDVASK I RUSTFRIT STÅL

Vask til vægmontering i poleret satin finish. Basin Ø 310 mm.  
Udført i anti-bakteriologisk 1,2 mm AISI 304 rustfrit stål.  
Leveres med 1 1/4" afløb. Overholder European standard - EN 14688

Mål: Bredde 380 x Dybde 380 mm x Højde 130 mm.

**Uden hanehul uden overløb:**

**Best.nr: 120 650**



- **Rustfrit stål - hygiejnisk og holdbart**
- **Velegnet til steder med mange brugere**
- **Anti-bakteriel overflade - slidstærk**
- **Optimal resistens mod vandalisme**

## VÆGHÆNGT VASK MED TEMPOSTOP VENTIL 312 QU1

Vægmonteret håndvask med ventil i poleret satin finish.  
Udført i anti-bakteriologisk 1,2 mm AISI 304 rustfrit stål.

Leveres med tempostop ventil 312 QU1 med 3/8" tilgang.  
Leveres med 1 1/4" vandlås og fastgørelsesdele. Uden overløb.

Mål: Bredde 320 x Dybde 320 x Højde 150 mm. Vægt: 2,4 kg.

**Best.nr: 180 800**

**VVS.nr: 69 4871.100**



## GENOU VASKELØSNING MED KNÆVENTIL OG TUD

Vægmonteret knæbetjent vaskeløsning i poleret satin finish.  
Udført i anti-bakteriologisk 1,2 mm AISI 304 rustfrit stål.  
Leveres med udløbstud: H: 120 mm og selvslukkende knæventil - 7 sek.  
Afløb 1 1/4". Leveres med fastgørelsesdele. Uden overløb.  
1/2" tilgang til forblandet vand på knæventil. Vægt: 5 kg.

Mål: Bredde 360 x Dybde 390 x Højde 160 mm bagkant - Basin: Ø 315 mm.  
Overholder European Standard - EN 14688

**Excl. termostatblander.**

**Best.nr: 180 330**

**VVS.nr: 63 9580.200**

## TERMOSTATVENTIL - 3/4"

Indbyggede kontraventiler.  
Temperaturinterval: 25 - 55° C.

**Best.nr: 97019 M2**

**VVS.nr: 40 1871.906**

## KNÆBETJENT HÅNDVASKE I RUSTFRIT STÅL - SXS

Vægmonteret knæbetjent håndvask i poleret satin finish.  
Udført i anti-bakteriologisk 0,8 mm AISI 304 rustfrit stål.  
Leveres med udløbstud, Temposoft skylleventil 7 sek. og blandeventil med indbyggede kontraventiler.  
Afløb er perforerede huller som er nemt at rengøre.  
Leveres med fastgørelsesdele.  
Overholder European Standard - EN 14688

Mål: Bredde 360 x Dybde 385 mm x Højde 250 mm. Vægt: 4,3 kg.

**Uden bagplade**

**Best.nr: 182 310**

**Med bagplade**

**Best.nr: 182 320**







## **MINI BAILA HÅNDVASK**

Vægmonteret håndvask med afrundede kanter i poleret satin finish. Udført i anti-bakteriologisk 1,0 mm AISI 304 rustfrit stål.

Fastgørelsesdele til vægmontering medfølger.  
Leveres med 1 1/4" afløb. Uden overløb.  
Overholder European Standard - EN 14688 - Vægt: 4,5 kg.

Mål: Højde 290 mm x Dybde 430 x Ø 375 mm  
Indv. mål basin Ø 310 mm.

**Best.nr: 120 180**

**Uden Hanehul**

**Best.nr: 121 180**

**Med Hanehul ø 35 mm**



## **BAILA HÅNDVASK TIL VÆGMONTERING**

Vægmonteret håndvask med afrundede kanter i poleret satin finish. Udført i anti-bakteriologisk 0,8 mm AISI 304 rustfrit stål.

Fastgørelsesdele til vægmontering medfølger.  
Leveres med 1 1/4" afløb. Uden overløb.

Overholder European Standard - EN 14688 - Vægt: 12 kg.

Mål: Højde 830 x Dybde 430 mm x Ø 375 mm  
Indv. mål basin Ø 310 mm.

**Best.nr: 120 170**

**Uden Hanehul**

**Best.nr: 121 170**

**Med Hanehul ø 35 mm**



## **ILHA HÅNDVASK FRITSTÅENDE MED TEMPOSTOP VENTIL 312 QU1**

Fritstående håndvask med afrundede kanter i poleret satin finish. Udført i anti-bakteriologisk 0,8 mm AISI 304 rustfrit stål.

Afløb er udført som perforerede huller som er nemt at rengøre.

Leveres med Tempostop ventil 312QU1 med 3/8" tilgang.

Fastgørelsesdele medfølger.  
Skjult vertikal afløb 1 1/4". Uden overløb.

Overholder European Standard - EN 14688 - Vægt: 9,6 kg.

Mål: Højde 915 x Ø 320 mm.

**Best.nr: 180 100**

**VVS.nr: 63 4873.100**

## VÆGHÆNGT TOILET I RUSTFRIT STÅL

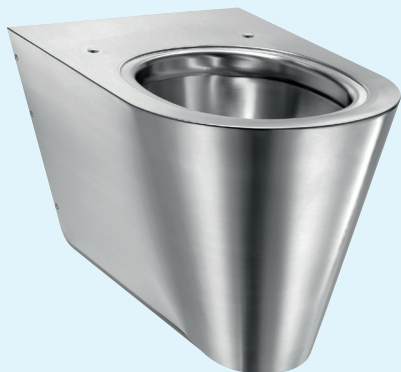

- **Rustfrit stål - hygiejnisk og holdbart**
- **Velegnet til steder med mange brugere**
- **Anti bakteriel overflade - slidstærk**
- **Optimal resistens mod vandalisme**

### VÆGHÆNGT TOILET S21 I RUSTFRIT STÅL

Væghængt toilet i poleret satin finish. Udført i anti-bakteriologisk 1,5 mm AISI 304 rustfrit stål. Monteringsbeslag og sikkerhedsskruer medfølger. Tilgang Ø 55 mm. P afløb udv. Ø 100 mm. Overholder EN 997 - for 4 liter skylning. Vægt: 11 kg.

Mål: Længde 535 x Bredde 360 mm x Højde 350 mm.

**Best.nr: 110 310**

**VVS.nr: 61 3888.000**



### VÆGHÆNGT TOILET I RUSTFRIT STÅL - HANDI

Velegnet til handicappede. Væghængt toilet i poleret satin finish. Udført i anti-bakteriologisk 1,5 mm AISI 304 rustfrit stål. Monteringsbeslag og sikkerhedsskruer medfølger. Tilgang Ø 55 mm. P afløb udv. Ø 100 mm. Overholder EN 997 - for 4 liter skylning. Vægt: 14,5 kg.

Mål: Længde 700 x Bredde 360 mm x Højde 350 mm.

**Best.nr: 110 710**

**VVS.nr: 61 3889.000**

## GULVMONTERET TOILET I RUSTFRIT STÅL



### GULVMONTERET TOILET S21 I RUSTFRIT STÅL

Gulvmonteret toilet i poleret satin finish. Udført i anti-bakteriologisk 1,5 mm AISI 304 rustfrit stål. Vægt: 14 kg. Adgangsåbning for service, der er sikret med sikkerhedsskruer. Tilgang Ø 55 mm. Universel P eller S afløb udv. Ø 100 mm. Overholder EN 997 - 4 liter skylning.

Mål: Længde 580 x Bredde 360 mm x Højde 400 mm.

**Best.nr: 110 300**

**VVS.nr: 61 3885.000**

### GULVMONTERET TOILET I RUSTFRIT STÅL - HANDI

Velegnet til handicappede. Gulvmonteret toilet i poleret satin finish. Udført i anti-bakteriologisk 1,5 mm AISI 304 rustfrit stål. Vægt: 15 kg. Adgangsåbning for service, der er sikret med sikkerhedsskruer. Tilgang Ø 55 mm. Universel P eller S afløb udv. Ø 100 mm. Overholder EN 997 - 4 liter skylning.

Mål: Længde 700 x Bredde 360 mm x Højde 480 mm.

**Best.nr: 110 700**

**VVS.nr: 61 3886.000**

## GULVMONTERET TOILET MED CISTERNE



- **Rustfrit stål - hygiejnisk og holdbart**
- **Velegnet til steder med mange brugere**
- **Anti bakteriel overflade - slidstærk**

### MONOBLOCO S21 GULVMONTERET TOILET MED CISTERNE

Toilet med dobbeltskyl 3/6 liter i poleret satin finish.  
Udført i anti-bakteriologisk 1,5 mm AISI 304 rustfrit stål.  
Adgangsåbning for service, der er sikret med sikkerhedsskruer.  
Overholder EN 997 - for 4 liter skylning.  
Universel P eller S afløb udv. Ø 100 mm. Vægt: 21 kg

Mål: Højde 815 x Bredde 370 mm x Dybde 620 mm.

**Best.nr: 110 390**  
**VVS.nr: 61 3881.000**

### MONOBLOCO GULVMONTERET TOILET MED CISTERNE - HANDI

Velegnet til handicappede.  
Toilet med dobbeltskyl 3/6 liter i poleret satin finish.  
Udført i anti-bakteriologisk 1,5 mm AISI 304 rustfrit stål.  
Adgangsåbning for service, der er sikret med sikkerhedsskruer.  
Overholder EN 997 - for 4 liter skylning.  
Universel P eller S afløb udv. Ø 100 mm. . Vægt: 22 kg

Mål: Højde 895 x Bredde 370 mm x Dybde 700 mm.

**Best.nr: 110 790**                      **VVS.nr: 61 3881.xxx**

## TOILETSÆDER TIL RUSTFRIE TOILETTER



### TOILETSÆDE UDEN LÅG FOR S21 WC + Handi

Udført i polyethylen plast i farven sort.  
Hængsler udført i rustfrit stål AISI 304

**Best.nr: 101 619**                      **VVS.nr: 61 5388.601**

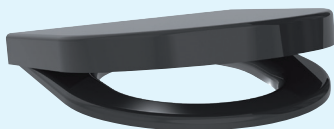

### TOILETSÆDE MED LÅG SLIMLINE FOR S21 WC + Handi

Udført i slidstærkt Duroplast i farven sort.  
Hængsler udført i rustfrit stål AISI 304

**Best.nr: 102 819**                      **VVS.nr: 61 5388.801**



### TOILETSÆDE PADS FOR S21 WC + Handi

Udført i polyethylen plast i farven sort.

**Best.nr: 100 589**



VENTILER TIL VÆGURINALER  
KAN SES PÅ FØLGENDE SIDER

TEMPOMATIC - Side 52  
TEMPOFLUX - Side 55



## FINO VÆGURINAL I RUSTFRIT STÅL

Vægmonteret single urinal i poleret satin finish.  
Udført i anti-bakteriologisk 1,2 mm AISI 304 rustfrit stål.

Kompatibel med alle standard rammeløsninger på markedet.

Monteringsbeslag medfølger. Leveres med 1 1/2" P-vandlås.  
Overholder EN 13407 - for 2 liter skylning.

Mål: Højde 420 x Bredde 290 x Dybde 280 mm. Vægt: 3,5 kg.

**Tilslutning ovenfra**  
**Best.nr: 135 110**

**Tilslutning bagfra**  
**Best.nr: 135 710**



## DELTA VÆGURINAL I RUSTFRIT STÅL

Vægmonteret single urinal i poleret satin finish.  
Udført i anti-bakteriologisk 1,2 mm AISI 304 rustfrit stål.  
Monteringsbeslag og sikkerhedsskruer medfølger.  
Leveres med 1 1/2" P-vandlås.  
Overholder EN 13407 - for 2 liter skylning.

Mål: Højde 585 x Bredde 350 x Dybde 385 mm. Vægt: 7,5 kg.

**Tilslutning ovenfra**  
**Best.nr: 134 170**

**VVS.nr: 61 8242.000**

**Tilslutning bagfra**  
**Best.nr: 134 770**

**VVS.nr: 61 8241.000**



## VÆGHÆNGTE URINALRENDER I RUSTFRIT STÅL

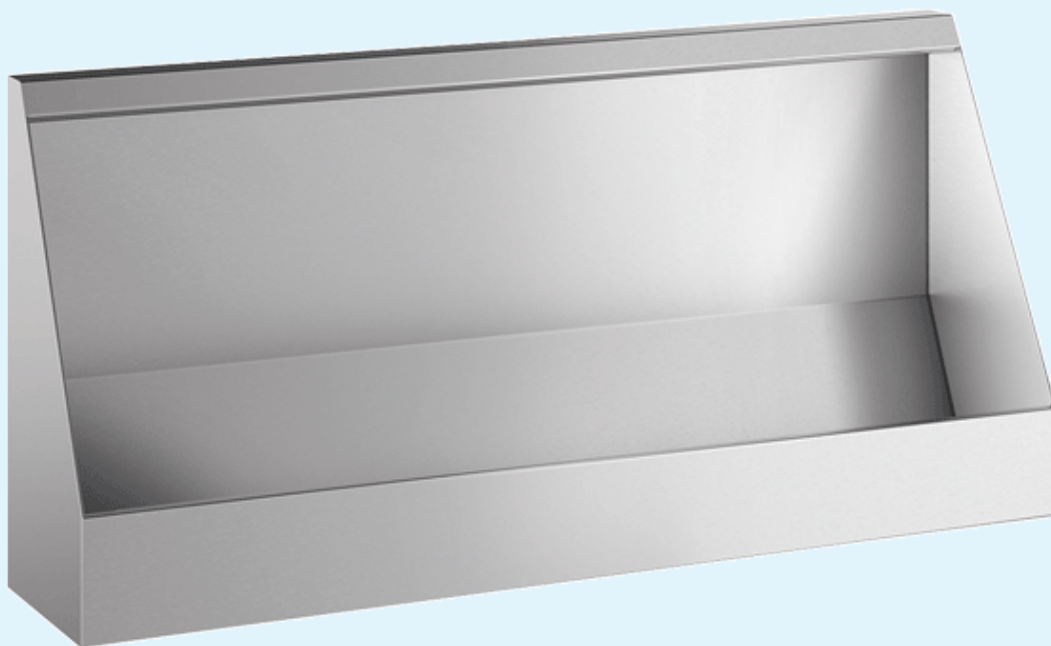

**Kan laves på specialmål**

### VÆGHÆNGT URINALRENDE I RUSTFRIT STÅL

Væghængt urinalrende i poleret satin finish. Leveres med 1 stk rustfrit spulerør.  
Monteringsbeslag og sikkerhedsskruer medfølger. Vandtilgang ovenfra 1/2" udv. rg. afløb 1 1/2" placeret i højre side.  
Optimal skylning: 0,1 l/sek. dvs. 0,3 liter pr. tryk. Udført i anti-bakteriologisk 1,2 mm AISI 304 rustfrit stål.

Mål: Længde x Dybde 275 mm x Højde 570 mm.

#### URINALRENDEN KAN FÅS I FGL. LÆNGDER:

Længde 1200 mm.  
Best.nr: 130 100

Vægt: 17,5 kg  
VVS.nr: 61 8641.112

Længde 1800 mm.  
Best.nr: 130 110

Vægt: 24,8 kg  
VVS.nr: 61 8641.118

Længde 2400 mm.  
Best.nr: 130 120

Vægt: 32,1 kg  
VVS.nr: 61 8641.xxx

## SKILLEVÆG TIL VÆGURINAL I RUSTFRIT STÅL



**NYHED**

### SKILLEVÆG TIL URINAL I RUSTFRIT STÅL

Vægmonteret skillevæg med glat overflade og runde kanter i poleret satin finish.  
Udført i anti-bakteriologisk 3 mm AISI 304 rustfrit stål.  
Leveres med fastgørelsesdele.

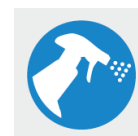

Mål: Højde 600 x Dybde 350 mm.

Vægt: 4 kg.

Best.nr: 100 620

## SÆBEDISPENSER MED SENSOR

Væghængt sæbedispenser med sensor på batteri i poleret satin finish. Vandalsikker model med lås. Enkelt doseringssystem pr. tryk. 0,8 ml.

Velegnet for sæbe med en viskositet på max. 3000 mPa.s  
Eller hydroalcoholic gel. Udført i AISI 304 rustfrit stål. Kap.: 1 liter.

Mål: H: 256 mm x B: 105 mm x D: 90 mm.

**Best.nr: 512 066 S**

## SÆBEDISPENSER MED SOFT-TRYK BETJENING

Væghængt sæbedispenser med softtryk betjening i poleret satin finish. Vandalsikker model med lås. Enkelt doseringssystem pr. tryk.

Velegnet for sæbe med en viskositet på max. 3000 mPa.s ell. hydroalcoholic gel. Udført i AISI 304 rustfrit stål. Kap.: 1 liter.

**Best.nr: 510 582**

## PAPIRDISPENSER

Væghængt papirdispenser i poleret satin finish udført i AISI 304 rustfrit stål. Vindue for kontrol af papirniveau samt låsefunktion.

Kapacitet: 500 servietter.  
(Mål servietter: 230 x 250 mm - Foldet 115 x 250 mm)

Mål: Længde 275 mm x Højde 360mm x Dybde 120 mm.

**Best.nr: 510 601 S**

## PAPIRKURV

Væghængt robust papirkurv i poleret satin finish. Udført i AISI 304 rustfrit stål 1 mm. Kapacitet: 25 liter.

Mål: Bredde 355 mm x Højde 460 mm x Dybde 155 mm.

**Best.nr: 510 461 S**

## KROG

Krog til vægmontering i poleret satin finish. Rør Ø 20 mm x 1 mm tykkelse. Skjulte monteringskraver. Mål: Ø 62 mm x Længde 65 mm.

**Best.nr: 4043 S**

## HÅNDTØRRER HIGHFLOW HIGH SPEED

Håndtørrer med indfrarød sensor som aktiverer ved bevægelse og stopper automatisk når hænderne fjernes. Hurtig tørring på kun 10-12 sekunder. Anti-blokeringsfunktion, stopper automatisk efter 60 sekunder.

Mulighed for programvalg af varm eller kold luft ved montering. Tørrer med 230 km/t - Lavt støjniveau 70 dBA. Energiforbrug: 1350 Watt

Mål: B: 238 x H: 267 x D: 175 mm  
Vægt: 4 kg.  
Udførsel: Rustfrit stål 304, Poleret satin finish  
El: 230 volt - Klasse 1: IP22

**Best.nr: 510 622 S**

## TILBEHØR I RUSTFRIT STÅL TIL DET OFFENTLIGE RUM



### JUMBO TOILETPAPIRDISPENSER

Væghængt toiletpapir dispenser i poleret satin finish.  
Udført i AISI 304 rustfrit stål. Med låsefunktion. Vindue for kontrol af papir.  
Stor model for 400 m ruller.

Mål: Ø 310 mm x Dybde 132 mm.

**Best.nr: 510 910 S**

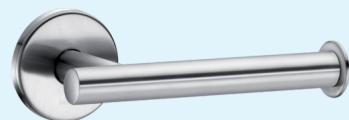

### TOILETPAPIRHOLDER

Væghængt toiletpapirholder i poleret satin finish.  
Udført i AISI 304 rustfrit stål 1 mm. Skjulte monterings skruer.  
Mål: Længde 161 mm - Roset Ø 63 mm - Rør Ø 20 mm - Enderør Ø 30 mm

**Best.nr: 510 083 S**

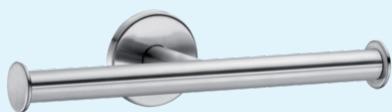

### DOBBELT TOILETPAPIRHOLDER

Mål: Længde 260 mm - Roset Ø 63 mm - Rør Ø 20 mm - Enderør Ø 30 mm

**Best.nr: 510 082 S**



### TOILETBØRSTE - FRITSTÅENDE PÅ GULV

Toiletbørste i poleret satin finish.

Udført i AISI 304 rustfrit stål 1 mm.  
Mål: Ø 90 mm x Højde 410 mm.

**Best.nr: 4050 S**

### TOILETBØRSTE - VÆGMONTERET MED LÅS

**Best.nr: 4051 S**

## VANDALSIKRE SPEJLE I RUSTFRIT STÅL



### SPEJL HØJPOLERET RUSTFRIT STÅL

Vandalsikkert spejl (selvklæbende) højpoleret rustfrit stål.  
Udført i anti-bakteriologisk 1,0 mm AISI 304 rustfrit stål.

Mål: Højde 600 mm x Bredde 400 mm.

**Best.nr: 3453**

### SPEJL HØJPOLERET RUSTFRIT STÅL

Vandalsikkert spejl i højpoleret rustfrit stål.  
Forstærket med en 10 mm tyk pvc plade med 5 skjulte fikseringspunkter.  
Udført i anti-bakteriologisk AISI 304 rustfrit stål.

Mål: Højde 980 mm x Bredde 595 mm x Tykkelse 10 mm.

**Best.nr: 3459**

# CMA LABO-LINE

- øjenskyllere og nødbrusere til LABORATORIER m.v.

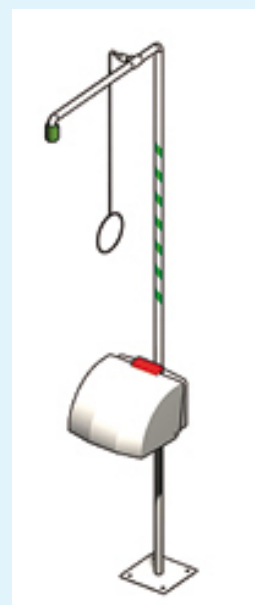
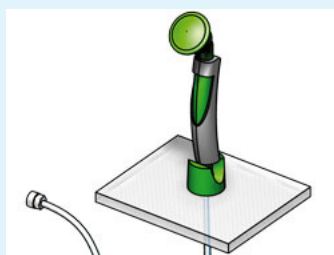

**NØDBRUSEUDSTYR**  
- FOR DIN SIKKERHEDS SKYLD

# CMA INDU-LINE

- øjenskyllere og nødbrusere til INDUSTRI m.v.

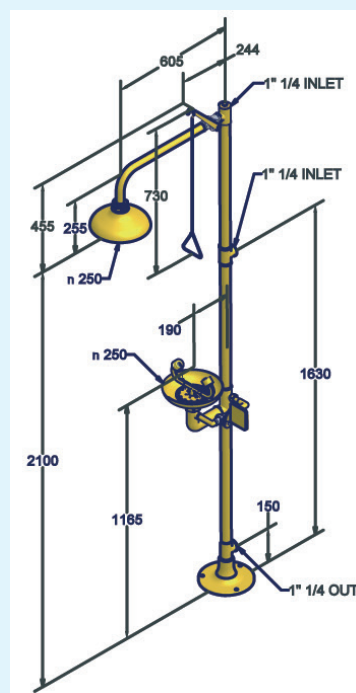
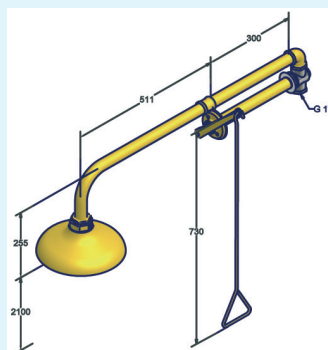
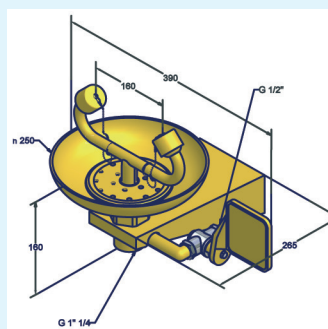
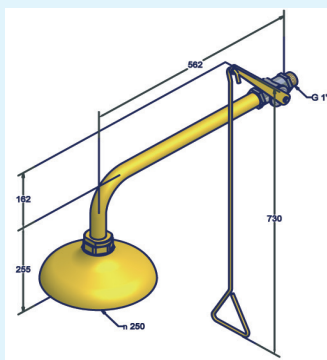



# CMA NØDBRUSEUDSTYR - FOR DIN SIKKERHEDS SKYLD

Når uheldet er ude - tæller sekunderne for alvor, derfor er det vigtigt at have de rigtige hjælpemidler i nærheden f.eks. øjenskyller og kropsbruser, da disse ofte kan begrænse skadens omfang.

**Mere end 25 års erfaring med rådgivning og salg af nødbruiseudstyr.**

Vi sælger to modelserier:

**CMA LABO-LINE - nødbruiseudstyr til LABORATORIER o.l.**  
**CMA INDU-LINE - nødbruiseudstyr til INDUSTRIELLE formål o.l.**

Produceret i henhold til gældende DIN EN normer: ( EN 15154-1: 2006 - EN 15154-2: 2006 - EN 12899-3:2008 )

## Vandspredningsmønster:

For at sikre en så effektiv overskylning som muligt er vore brusere opbygget således, at de har et spredningsmønster som vist på tegningen herunder.

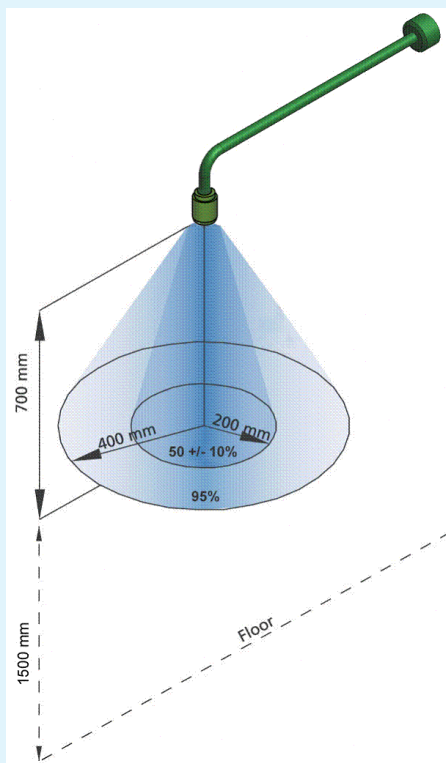

## Temperaturen på vandet:

Vandtemperaturen til kropsbrusere er vigtig.

Ingen klarer mange minutter ved overskylning med koldt vand, man får simpelthen kuldechok.

Derfor anbefaler vi skylning ved temperaturer på 25 - 35°C for at undgå kuldechok.

Dvs. at der altid på tilgangssiden bør installeres en termostatisk blende-ventil, som minimum kan reguleres i temperaturområdet: 22° - 37°C

Kropsbrusere bør afprøves minimum 1 gang pr. måned.



## Installation øjenskyllere:

Sprayhoved skal placeres 100 +/- 20 cm over gulvniveau.

Vandforsyning: drikkevand eller vand med samme kvalitet.

Min. flow 6 ltr./minut i minimum 15 min. Tryk minimum 3 bar og maximum 5 bar.

Vandtilgang: 1/2"

Øjenbrusere bør afprøves minimum 1 gang ugentligt.



## Vandspredningsmønster:

For at sikre en så effektiv overskylning som muligt er vore brusere opbygget således, at de har et spredningsmønster som vist på tegningen herunder.



## Installation kropsbrusere:

Underkant brusehoved skal minimum være 220 +/- 10 cm over gulvniveau.

Tilgangsventil må ikke kunne lukke aut. Vandforsyning: drikkevand eller vand med samme kvalitet.

Min. flow 60 ltr./min. i minimum 15 min. Tryk min. 3 bar og maximum 5 bar.

Vandtilgang: 3/4", 1" eller 1 1/4"

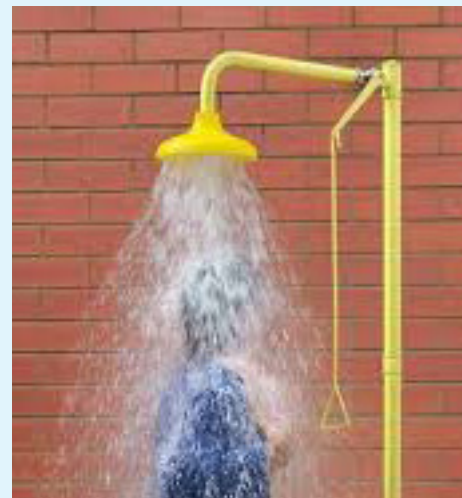



## HÅNDBETJENT ØJENSKYLLER MED SKRÅT UDLØB 45°C ENKELT SPRAYHOVED OG TANGENTAFBRYDER

Udført i messing/kunststof. Flow: 7 liter pr. min.  
Vandtilgang omløber med 1/2" indvendigt rørgvind.  
Rustfri flexslange - Længde: 1500 mm.

**Best.nr: BR 713 025**

**VVS.nr: 76 6407.118**



## HÅNDBETJENT ØJENSKYLLER MED SKRÅT UDLØB 45°C DOBBELT SPRAYHOVED OG TANGENTAFBRYDER

Udført i messing/kunststof. Flow: 2 x 7 liter pr. min.  
Vandtilgang omløber med 1/2" indvendigt rørgvind.  
Rustfri flexslange - Længde: 1500 mm.

**Best.nr: BR 714 025**

**VVS.nr: 76 6407.218**



## BESLAG TIL BORDGENNEMFØRING

Med forkromet dækroset. M 28 x 1,5 x 80 mm

**Best.nr: BR 710 500**

**VVS.nr: 76 6407.930**



## ØJENSKYLLER I BOKS MED STØVLÅG MED 2 SPRAYHOVEDER OG STØVBESKYTTELSESLÅG

Udført i galvaniseret epoxylakeret stål samt ABS plast.  
Vandtilgang: 3/8" udvendigt rørgvind. Afløb: 1 1/4" udvendigt rørgvind.  
Mål: (H x W x D): 245 x 356 x 305 mm.  
Monteringshøjde: 100 +/- 20 cm over gulv til støvhætter.

**Best.nr: BR 850 005**

**VVS.nr: 76 6406.204**

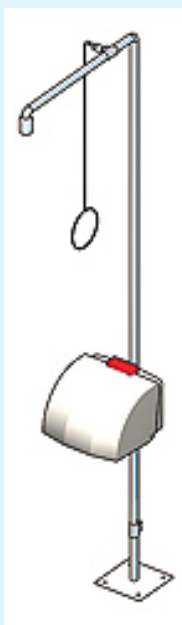

## FRITSTÅENDE KROPSBRUSER - GRØN ØJENSKYLLER I BOKS MED STØVLÅG

Udført i galvaniseret epoxylakeret stål samt ABS plast.  
Længde: 640 mm - Højde: 2270 mm - Trækstang: 700 mm.  
Box: (H x W x D) 245 x 356 x 305 mm.  
Vandtilgang: 1 1/4" indv.rg - Afløb: 1 1/4"

**Best.nr: BR 838 085**

**VVS.nr: 76 6425.018**

## FRITSTÅENDE KROPSBRUSER I BØRSTET RUSTFRIT STÅL - AISI 304 MED ØJENSKYLLER I BOKS MED STØVLÅG

Længde: 640 mm - Højde: 2270 mm - Trækstang: 700 mm.  
Box: (H x W x D) 245 x 356 x 305 mm.  
Vandtilgang: 1 1/4" indv.rg - Afløb: 1 1/4"

**Best.nr: BR 838 095**

**VVS.nr: 76 6425.000**



## KROPSBRUSER FOR HORIZONTAL MONTERING - GRØN INKL. KUGLEVENTIL OG TRÆKSTANG - 3/4" UDV. RG.

Udført i polyamid coated messing / kunststof.  
Længde: 625 mm - Trækstang: 700 mm

**Best.nr: BR 081 085**

**VVS.nr: 76 6421.100**

## KROPSBRUSER I BØRSTET RUSTFRIT STÅL - AISI 304

**Best.nr: BR 081 095**

**VVS.nr: 76 6421.118**



## VÆGBESLAG - GRØN - 3/4"

**Best.nr: BR F81701**

**VVS.nr: 76 6421.918**

## VÆGBESLAG - RUSTFRIT STÅL - 3/4"

**Best.nr: BR F81703**

**VVS.nr: 76 6421.910**

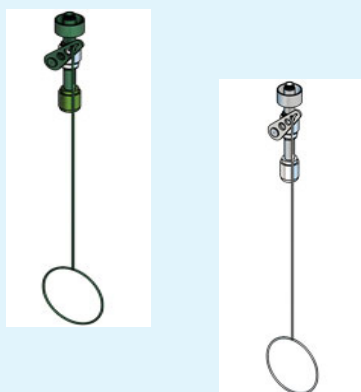

## KROPSBRUSER FOR VERTIKAL MONTERING - GRØN INKL. KUGLEVENTIL OG TRÆKSTANG - 3/4" UDV. RG.

Udført i polyamid coated messing / kunststof.  
Længde: 245 mm - Trækstang: 700 mm.

**Best.nr: BR 083 085**

**VVS.nr: 76 6421.018**

## KROPSBRUSER I BØRSTET RUSTFRIT STÅL - AISI 304

**Best.nr: BR 083 095**

**VVS.nr: 76 6421.000**



## KROPSBRUSER FOR MONTERING OVER DØR - GRØN INKL. KUGLEVENTIL OG TRÆKSTANG - 3/4" UDV. RG.

Udført i polyamid coated messing / kunststof.  
Længde: 500 + 565 mm - Trækstang: 700 mm.

**Best.nr: BR 084 085**

**VVS.nr: 76 6421.148**

## KROPSBRUSER I BØRSTET RUSTFRIT STÅL - AISI 304

**Best.nr: BR 084 095**

**VVS.nr: 76 6421.130**

**PLACERING AF VANDUDTAG: CA. 2,30 METER OVER GULV**

### TERMOSTAT TIL NØDBRUSERE:

Blandeventil 3/4" udv.rg. og tilgangsforskruning med indbygget kontraventil.  
3/4" oml x 1/2" udv. rg. Kap.: ca. 20 liter pr minut. Temperatur: 20-43°C

**Best.nr: BR 710 940**

### TERMOSTAT TIL NØDBRUSERE:

Blandeventil 1 1/4" udv.rg. og tilgangsforskruning med indbygget kontraventil.  
1 1/4" oml x 1" udv. rg. Kap.: ca. 80 liter pr minut. Temperatur: 20-43°C

**Best.nr: BR 710 950**







## CMA INDU-LINE - INDUSTRIELLE NØDBRUSERE

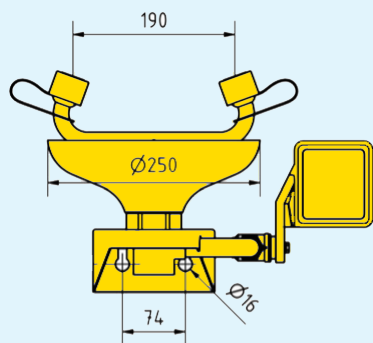

### ANSIGTS- OG ØJENSKYLLERE - GUL

To sprayhoveder, støvhætter og afløbsskål. Tilgang 1/2" og afløb 1 1/4"  
Placering af vandudtag: ca. 0,95 meter over gulv.  
Rør: Anti-korrosiv polyamid coating. Skål: Slagfast ABS plast - 250 mm.

**Best.nr: 2210**

**VVS.nr: 76 6410.206**

### ANSIGTS- OG ØJENSKYLLERE - RUSTFRI

To sprayhoveder, støvhætter og afløbsskål. Tilgang 1/2" og afløb 1 1/4"  
Rør: Rustfrit stål AISI 304. Skål: Rustfrit stål - 250 mm.

**Best.nr: 2210 TI**

**VVS.nr: 76 6410.200**

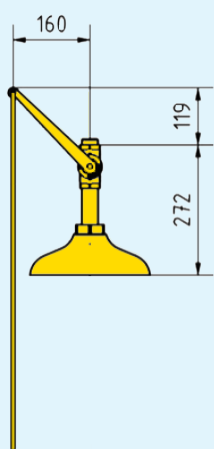

**Anbefalet  
ståhøjde  
under bruser:  
ca. 2,10 meter**

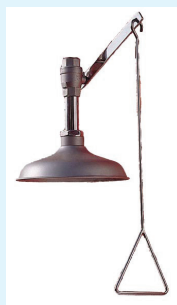

### KROPSBRUSER FOR VERTIKAL MONTERING - GUL INKL. KUGLEVENTIL OG TRÆKSTANG - 1" UDV. RG.

Rør: Anti-korrosiv polyamid coating.  
Skål: Slagfast ABS plast - 250 mm.

**Best.nr: 1100**

**VVS.nr: 76 6420.006**

### KROPSBRUSER FOR VERTIKAL MONTERING - RUSTFRI INKL. KUGLEVENTIL OG TRÆKSTANG 1" UDV. RG.

Rør: Rustfrit stål AISI 304.  
Skål: Rustfrit stål - 250 mm.

**Best.nr: 1100 TI**

**VVS.nr: 76 6420.000**

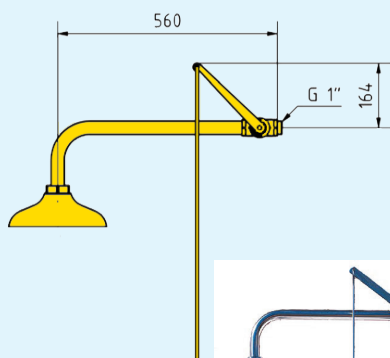

**Placering af vand-  
udtag: ca. 2,35 m  
over gulv**



### KROPSBRUSER FOR HORIZONTAL MONTERING - GUL INKL. KUGLEVENTIL OG TRÆKSTANG - 1" UDV. RG.

Rør: Anti-korrosiv polyamid coating.  
Skål: Slagfast ABS plast - 250 mm.

**Best.nr: 1110**

**VVS.nr: 76 6420.106**

### KROPSBRUSER FOR HORIZONTAL MONTERING - RUSTFRI INKL. KUGLEVENTIL OG TRÆKSTANG 1" UDV. RG.

Rør: Rustfrit stål AISI 304.  
Skål: Rustfrit stål - 250 mm.

**Best.nr: 1110 TI**

**VVS.nr: 76 6420.100**



### VÆGBESLAG - GUL

Ø 90 mm med tilgang 1" indv. rg. - til model 1110

**Best.nr: 19-0121**

**VVS.nr: 76 6420.906**

### VÆGBESLAG - RUSTFRI

Rustfri plade 160 x 160 mm - 1" indv. rg.

**Best.nr: 19-9999**

**VVS.nr: 76 6420.910**

**INSTALLER ALTID EN TERMOSTAT TIL KROPSBRUSERE, SÅ KULDECHOK UNDGÅS**



VI HAR OGSÅ ANDRE MODELLER AF NØDBRUSERE OG ØJENSKYLLERE END DE HER VISTE...

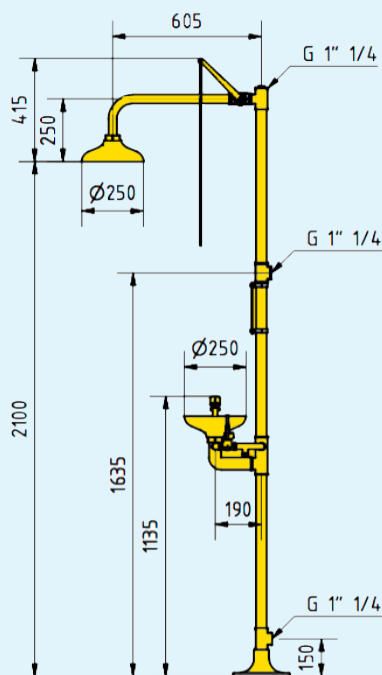

## FRITSTÅENDE KROPSBRUSER - GUL ØJENSKYLLER MED TO SPRAYHOVEDER OG AFLØBSSKÅL

Rør: Anti-korrosiv polyamid coating.  
Skål: Slagfast ABS plast - 250 mm.

Vandtilgang: Foroven eller midtpå 1 1/4" - Afløb i bund 1 1/4"

**Best.nr: 4220**

**VVS.nr: 76 6424.206**

## FRITSTÅENDE KROPSBRUSER - RUSTFRI ØJENSKYLLER MED TO SPRAYHOVEDER OG AFLØBSSKÅL

Rør: Rustfrit stål AISI 304.  
Skål: Rustfrit stål - 250 mm.

Vandtilgang: Foroven eller midtpå 1 1/4" - Afløb i bund 1 1/4"

**Best.nr: 4220 TI**

**VVS.nr: 76 6424.200**

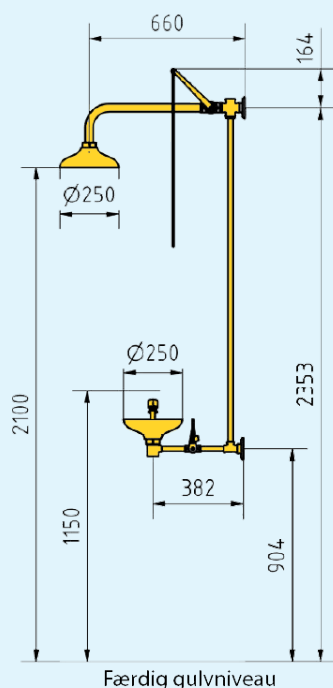

## VÆGHÆNGT KROPSBRUSER - GUL MED ØJENSKYLLER INKL. TO SPRAYHOVEDER OG AFLØBSSKÅL

Rør: Anti-korrosiv polyamid coating.  
Skål: Slagfast ABS plast - 250 mm.

Vandtilgang: Foroven 1" - Afløb i bund 1 1/4"

**Best.nr: 4285**

**VVS.nr: 76 6424.306**

**NYHED**

## VÆGHÆNGT KROPSBRUSER - RUSTFRI MED ØJENSKYLLER INKL. TO SPRAYHOVEDER OG AFLØBSSKÅL

Rør: Rustfrit stål AISI 304.  
Skål: Rustfrit stål - 250 mm.

Vandtilgang: Foroven 1" - Afløb i bund 1 1/4"

**Best.nr: 4285 TI**

**VVS.nr: 76 6424.300**



## TERMOSTAT TIL NØDBRUSERE MED FORSKRUNINGER:

Blandeventil 1 1/4" udv.rørgevind. til forblending af vand til kropsbrusere.  
Tilgangsforskrninger med indbygget kontraventil 1 1/4 oml x 1" udv. rg.

Kap.: ca. 100 liter pr. min. v/3 bar.  
Temperatur: 20-34°C

**Best.nr: 19-5120**

**INSTALLER ALTID EN TERMOSTAT TIL KROPSBRUSERE, SÅ KULDECHOK UNDGÅS**



Pristillæg ved special mål

## ØJENSKYLLER FOR VÆGGENEMFØRING

To sprayhoveder, støvhætter og afløbsskål. Standard vægtykkelse 300 mm. Vandtilgang 1/2" og afløb 1 1/4". Mont. højde ca. 1 mtr. over gulv.

Rør: Anti-korrosiv polyamid coating. Skål: Slagfast, frostsikker ABS plast.

**Best.nr: 2210 FP**

*Denne model fastgøres på væggen og har vandtilgang indendørs. Modellen har et lille hul i kugleventilen for dræn, man kan evt. sætte en nylonslange 4 x 6 mm på drænet for at aflede vandet til kloakken.*

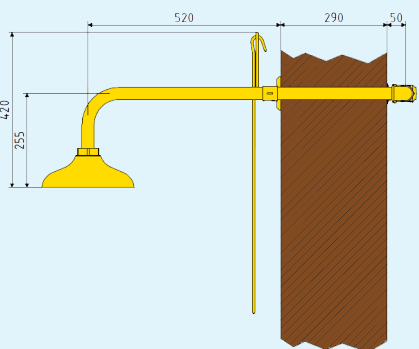
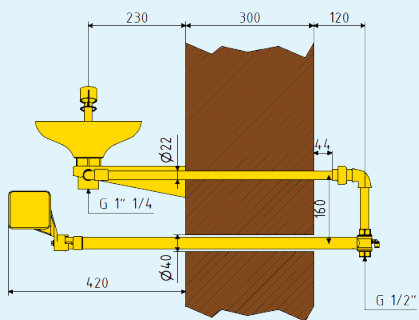

## KROPSBRUSER FOR VÆGGENEMFØRING INKL. KUGLEVENTIL OG TRÆKSTANG - 1" UDV. RG.

Pristillæg ved special mål

Placering af vandudtag ca. 2,35 meter over gulv. Standard vægtykkelse 290 mm.

Rør: Anti-korrosiv polyamid coating. Skål: Slagfast, frostsikker ABS plast.

**Best.nr: 1110 FP**

*Denne model fastgøres på væggen og har vandtilgang indendørs. Nødbruseren skal hælde lidt nedad når denne installeres således at rørene automatisk tømmes for vand efter brug.*

## FRITSTÅENDE KROPSBRUSER - GUL INKL. ØJENSKYLLER UDEN AFLØBSSKÅL

### UDENDØRS FROSTSIKKER MODEL TIL NEDGRAVNING

Til denne bruser anvendes en ventil, som nedgraves til frostfri dybde ca. 1 meter, og der etableres dræn.

Aktiveringsventilen tømmes automatisk, når der lukkes for betjeningsgrebet. Kontraventil skal inst. på tilgang.

Jorddræn skal etableres, og der vil ikke være vand i rørene, når bruseren ikke er i brug.

Kontraventil monteres på tilgangsside af drænventil.

**Kropsbruseren kan aktiveres separat, øjenskylleren virker kun samtidig med kropsbruseren.**

Rør: Anti-korrosiv polyamid coating RAL 1016.  
Skål: Slagfast, frostsikker ABS plast - 250 mm.

Øjenskyller med to sprayhoveder, ingen afløbsskål  
Vandtilgang: 1 1/4" indv. rg.

**Best.nr: 1120 FP/3510**

**VVS.nr: 76 6427.506**

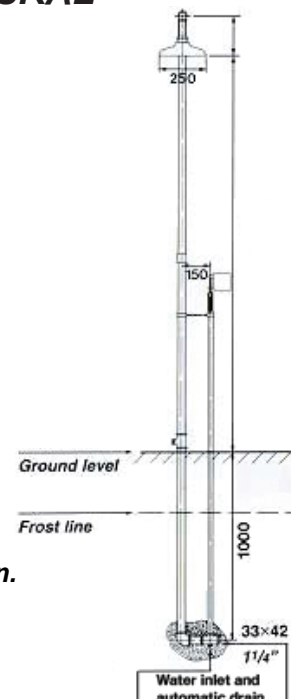

INSTALLER ALTID EN TERMOSTAT TIL KROPSBRUSERE, SÅ KULDECHOK UNDGÅS

# VAND-VIGTIGT !

- når ressourceforbruget har topprioritet



## TID

*Styring af den tid et armatur løber, er den vigtigste faktor i relation til at spare på vandet og samtidig opnå betydelige energibesparelser. Vort speciale er alle former for tidsstyrede armaturer.*



## TEMPERATUR

*Temperaturstyring er et vigtigt parameter til at sikre og undgå skoldning, når man bruger håndvask og bruser. Samtidig spares der vand og energi, fordi man undgår unødigt indstilling af vandtemperaturen.*



## VANDMÆNGDE

*De fleste af vore armaturer har en indbygget funktion til regulering af vandmængden. Det optimerer vandøkonomien og sikrer et optimalt vandflow ved forskellige trykforhold. Der kan opnås en vandbesparelse på op til 67% med tidsstyrede armaturer.*



## HYGIEJNE

*De fleste af vore armaturer har en indbygget funktion til regulering af vandmængden. Det optimerer vandøkonomien og sikrer et optimalt vandflow ved forskellige trykforhold. Der kan opnås en vandbesparelse på op til 67% med tidsstyrede armaturer.*



## HOLDBARHED

*Mere end 60 års erfaring i produktion og udvikling af specialarmaturer til institutionsmarkedet gør os til specialister på området. Robust design kombineret med slagfaste mekanismer gør vore armaturer unikke i relation til beskyttelse mod vandalisme.*



## SERVICE / VEDLIGEHOLDELSE

*Alle vore armaturer har udskiftelige mekanismer, som gør service og vedligeholdelse nem og enkel. Alle vore armaturer er afprøvet for brug på minimum 500.000 cyklus.*



**CMA ARMATUR A/S**  
**ALSTRUP ALLE 2**  
**8361 HASSELAGER**  
**TEL: 86 28 77 66**

**[info@cma.as](mailto:info@cma.as)**  
**[www.cma.as](http://www.cma.as)**