MÅLTEGNING CMA BRUSEPANEL - STANDARD

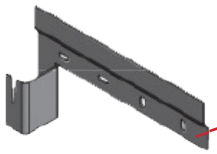

Vægmonteringsbeslag

Ved montering af vægbeslag med hængsel i denne højde (2130 mm) vil ståhøjden under bruserhovedet være ca. 2000 mm.

Ønskes højere eller lavere ståhøjde tilpasses monteringen af vægbeslaget med den ønskede forskydning i forhold til de 2130 mm.

Ved evt. vandtilgang bagfra:

Placering af koblingsdåse(r) ved vandforsyning bagfra:

Enkeldåse:
Centeret

To dåser:
Centeret max. 180 mm til yderkant dåser.

Placering af evt. vandudtag fra væg
ca. 1400 - 1500 mm over færdigt gulv

Hul for bundskrue

2130 mm

2170 mm

60 mm

991 mm

305 mm

1356 mm

814 mm

ca. 2000 mm

Gulvniveau

Topdæksel

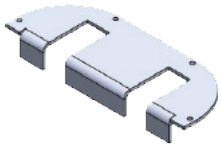

Vandforsyning føres ned til panelet ovenfra eller bagfra.

Centerafstand topdæksel 95 mm.

HUSK:
At montere afspærrings-ventiler.

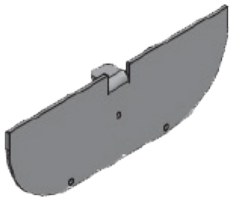

Bunddæksel