

CMA Tempomix brusepanel

- Vand- og energibesparende med aut. lukning efter 25 - 30 sekunder
- Specielt udviklet til psykiatriske hospitaler

Produkt:

Tempomix brusepanel er konstrueret og designet specielt til brug i miljøer, hvor der lægges stor vægt på sikkerhed uden at gå på kompromis med komforten - eksempelvis på psykiatriske hospitaler.

Tempomix brusepanel har en robust konstruktion, der i høj grad er modstandsdygtig overfor hærværk og vandalisme.

Brusepanelet er desuden ligatursikret via speciel konstruktion med sikringsring og brusehovedet er rundt, så man ikke kan binde noget omkring det.

Bruseventil:

Tempomix ét-grebs brusebatteri, hvor brugeren selv kan indstille temperaturen mellem koldt og varmt vand. Med indbygget temperatursikringsstop.

Vandmængde:

Er forudindstillet til ca. 8 liter/minut med mulighed for indstilling udefra uden at lukke for vandet.

Skylletid:

Brugeren aktiverer systemet via et let tryk, hvorefter vandet vil løbe i ca. 30 sekunder. Genaktivering kan ske, når cyklustiden er forløbet.

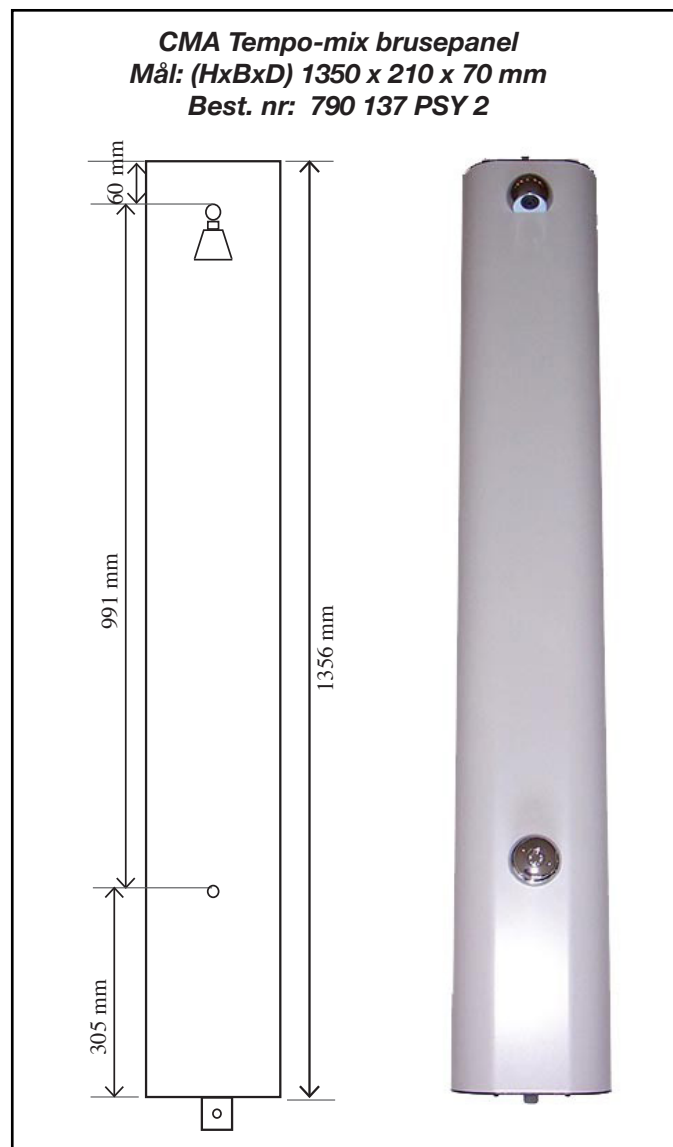

Tempo-mix brusepanelet er konstrueret således, at der ikke kan gemmes ting på og i panelet. Toppen af panelet er eksempelvis afvinklet/skrå. Mulighed for forskellige ligatursikrede brusehovedløsninger.



Der er mulighed for tilslutning af løs bruseslange via kvik-kobling.

Omskifter er ligatursikret.

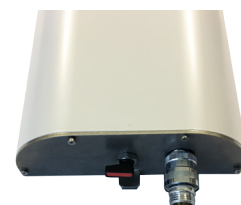

CMA
ARMATUR

CMA Tempo-mix brusepanel 790 137 PSY 2

Anbefalet monteringshøjde:

Brusepanelets vægmonteringbeslag monteres i en højde på 2075 mm over færdigt gulv. Herved vil ståhøjden under bruseren blive 2000 mm (2 meter.)

Ønskes anden ståhøjde under bruseren reguleres monteringshøjden målt fra gulv i forhold til de 2075 mm.

Farve: Grå-hvid pulverlakeret aluminium.

Vandtilgang: Ovenfra eller bagfra.

Afgang armatur: 3/4" udvendigt rørgvind.

Afgang bruser: 1/2" udvendig rørgvind.

Distribution:

Gennem lokal VVS-grossist.

Rengøring m.v.:

Brusepanelet kan tåle almindelige rengørings/afkalkningsmidler til normal rengøring, fortyndet efter fabrikantens forskrifter.

Der må **ikke** anvendes ætsende og/eller slibende rengøringsmidler eller andre kemikalier.

Generelt:

Dynamisk driftryk: 1 - 5 bar.

Af hensyn til skoldningsrisiko anbefaler vi, at fremløbstemperaturen på det varme vand ikke overstiger 55° C.

Differenstrykket mellem koldt og varmt vand må ikke overstige 1 bar.

Forbehold for specifikationsændringer og trykfejl.

SPAR OP TIL 67% PÅ VANDFORBRUGET!!!

Med en traditionel bruser forbruges ca. 60 liter vand på et bad.

Med et CMA Tempo-mix brusepanel med termostat reduceres vandforbruget til ca. 20 liter.

Altså en vandbesparelse på over 60%

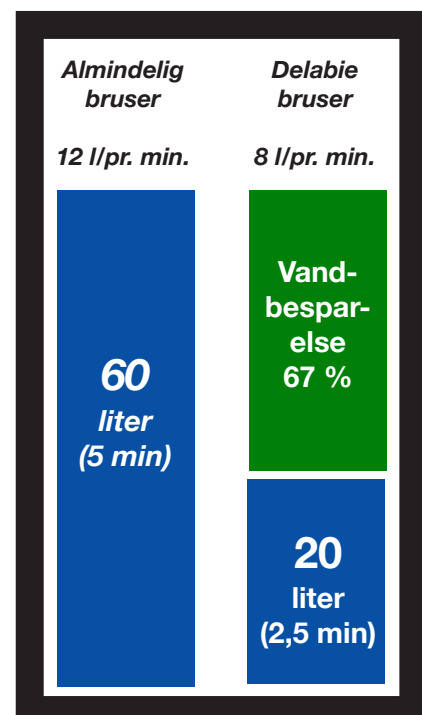

**Nem installation
kun 3 skruer i væggen !**

CMA
ARMATUR